



Jennifer Guadalupe Espinosa perez

DRA.:Arelly Alejandra Aguilar Velasco

Infografías

**Materia: propedéutica semiología y
diagnostico clínico**

Grado: 4

Grupo: “C”

Comitán de Domínguez Chiapas a 29 de junio del 2023

Dolor renal y uretral

¿que es el dolor renal?

es un síntoma poco frecuente, observándose solo en aquellas circunstancias en que se distiende la cápsula renal, ya sea por inflamación, infección, tumor u obstrucción crónica



elementos clínicos orientan al diagnóstico de cólico renal

- inicio lumbar y de carácter cólico.
- Las fluctuaciones de intensidad duran habitualmente horas.
- El paciente esta gran inquietud .busca diversas posiciones a veces bizarras.
- Irradiación a genitales.
- Presencia de macro o microhematuria

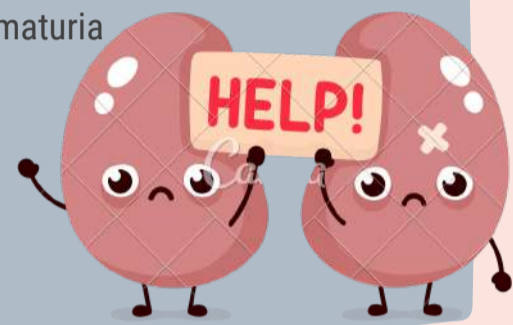

colico uretral

se debe a la distensión aguda del sistema excretor renal: cálices, pelvis renal y, especialmente, uréter, por encima de una obstrucción parcial o total de este. Se le denomina corrientemente cólico renal, nefrítico o ureteral

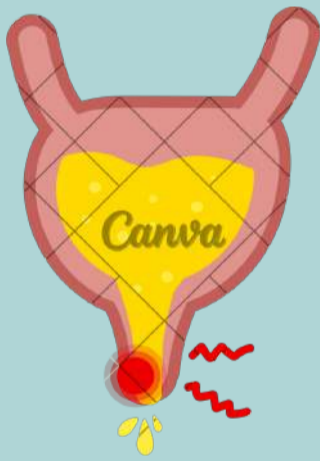

Características

- comienzo incidioso que va aumentando hasta hacerse intenso
- cambio constante de posicion en vano intentando aliviarlo
- se localiza en la fosa lumbar,hacia el angulo costo-vertebral o flanco del lado afectado
- irradiándose.en forma característica hacia el flanco, región ilíaca, hasta alcanzar la región inguinal interna o genital externa (testículo o labio mayor)
- gran ansiedad
- nauseas
- vomito
- distencion abdominal
-

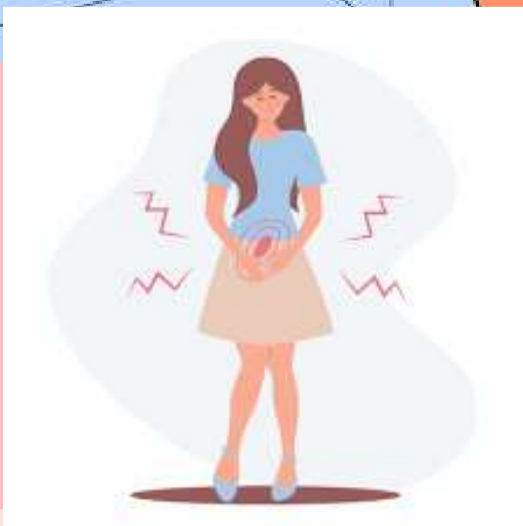
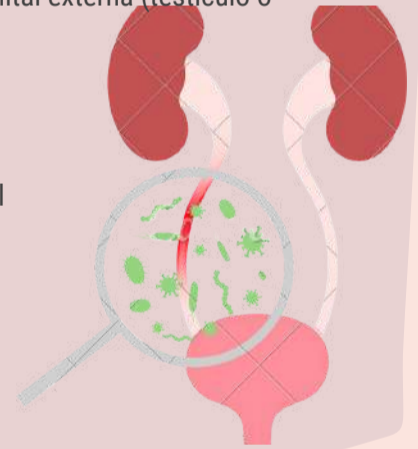

SINTOMAS URINARIOS BAJOS

ENURÉSIS

Es la micción involuntaria, en niños mayores o adultos, durante el sueño.



DISÚRIA

- dolor al miccionar
- manifestaciones que acompañan frecuentemente a la disuria, tales como: dolor miccional, polaquiuria, tenesmo vesical, urgencia miccional e incontinencia urinaria;

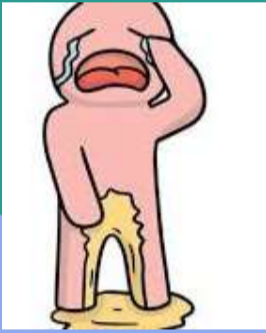

DOLOR MICCIONAL

- es aquel dolor que acompaña a la irritación o inflamación vesical o ureteral de diversos orígenes y es percibido como dolor, ardor o quemadura durante la micción.
- mujer: lo describe de dos maneras la primera es dolor uretral y la segunda es ardor en los labios durante la micción
- hombre: lo refiere proximal o al glande



POLAQUIURIA

micciones muy frecuentes y de escaso volumen; en casos severos, solo unas pocas gotas de orina cada pocos minutos.



URGENCIA MICCIONAL

- Necesidad imperiosa e inaguantable de orinar sin que la vejiga esté llena. En oportunidades, se acompaña de vaciamiento involuntario de pequeñas cantidades de orina



PUJO O TENESMO VÉSICAL

Gana continua o frecuente de orinar, con gran dificultad de lograrlo y acompañada de dolores.



INCONTINENCIA URINARIA

Es la micción involuntario por incapacidad de retener la orina en la vejiga.



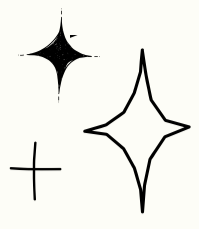
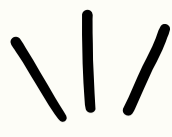
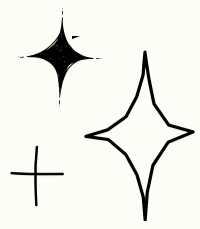

ALTERACIONES DEL VOLUMEN URINARIO



OLIGURIA

- disminución del volumen urinario por debajo de 400 mL al día
- .Ejemplo:
- Solutos a excretar: 600 mOsm/día
- Capacidad máxima de concentración: 1.200 mOsm/L
- Volumen urinario mínimo requerido: 500 mUdía.



se denomina anuria al volumen urinario inferior a 100 mL y día y se reserva el nombre anuria total a la ausencia total de orina
SE CALSIFICA EN 3:

ANURIA



1

PRERRENAL

Cuando la causa de la reducción del volumen de orina es funcional, estando el riñón estructuralmente intacto

2

RENAL

Cuando la causa de la reducción del volumen urinario es por una alteración estructural renal parenquimatosa: necrosis tubular aguda, glomerulitis aguda, nefritis intersticial aguda, vasculitis y enfermedad renal crónica terminal

3

POSRENAL

se debe a obstrucción de la vía urinaria, sea por obstrucción del tracto de salida vesical

POLIURIA

Se denomina poliuria a un volumen urinario aumentado por encima de 3.000 mUdía. Desde un punto de vista patogénico, pueden dividirse en poliurias por diuresis acuosa u osmótica



NICTURIA

aumento del número de micciones durante las horas de sueño. Ello puede ser por aumento del volumen de orina o porque la vejiga se vacía frecuentemente

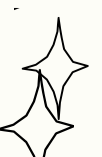

SEMILOGIA (INTERROGATORIO, Y EXPLORACION FISICA)



SIGNO DE MURPHY

objetivo: se usa para evaluar la presencia de colecistitis aguda, una inflamación dolorosa de la vesícula biliar.

positivo: Si el paciente siente dolor agudo y detiene su inspiración

SIGNO DE LUMBERG

signo positivo: esta liberación de presión provoca un dolor agudo, se considera que el paciente presenta el signo de Blumberg positivo. Este signo indica irritación peritoneal y es una señal de que el médico debe considerar seriamente un diagnóstico de apendicitis aguda u otra condición que cause peritonitis.

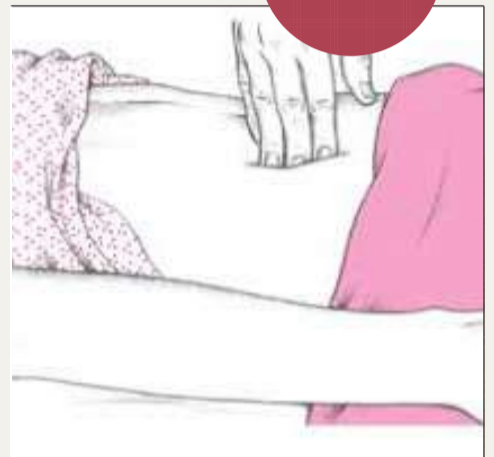

SIGNO GIORDANO

¿que evalua?: manobra conocida como Giordano, es porque padece de cálculos renales, o litiasis

tecnica: golpear suavemente la columna lumbar del paciente



SIGNO DE GUYON

Sujeto acostado boca arriba.
relajado.

• El médico sentado del mismo lado del riñón que explore.

Coloque en la región lumbar del examinado su mane izquierda, si se trata de palpar el mión derecho, con la extremidad de los dedos a 5 ó 6 em de la linca media, de manera que quede sobre la fosa renal y ejerza contra ella una presión moderada y constante.

Manual de Guyon



SIGNO DE PSOAS

Se utiliza como apoyo al diagnóstico de apendicitis. La manobra se realiza con el paciente en decúbito lateral izquierdo, el examinador realiza una hiperextensión de cadera derecha, y si genera dolor se considera positiva



encia: Cirugía 2, www.accessmedicina
lucation. Derechos Reservados.