

Diego Caballero Bonifaz

DR: Yasuei Nakamura Hernández

Mapas Conceptuales de tipos de hipótesis

Diseño experimental

4

B

Comitán de Domínguez Chiapas a 13 de Marzo de 2024

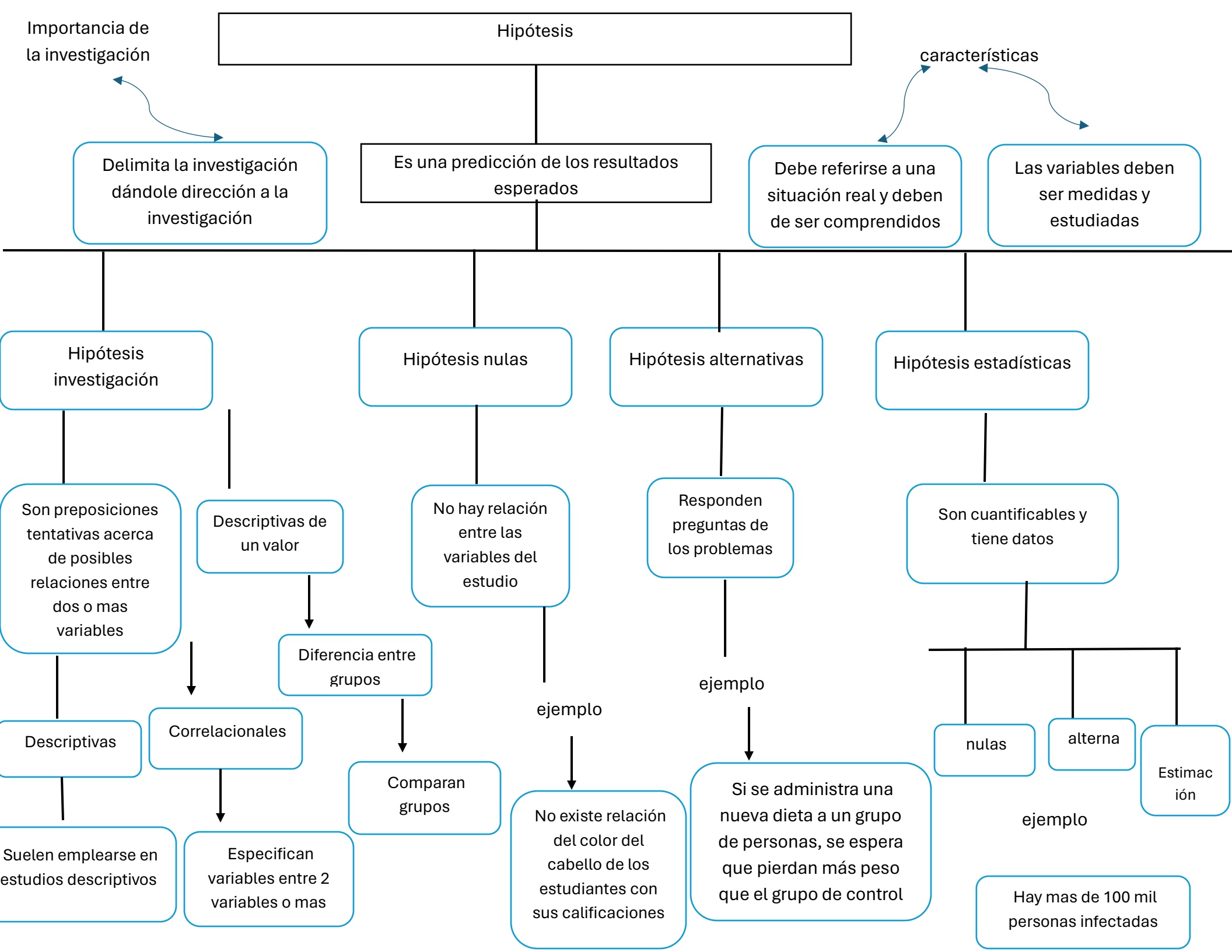

Hipótesis

Importancia de la investigación

características

Delimita la investigación dándole dirección a la investigación

Es una predicción de los resultados esperados

Debe referirse a una situación real y deben de ser comprendidos

Las variables deben ser medidas y estudiadas

Hipótesis investigación

Hipótesis nulas

Hipótesis alternativas

Hipótesis estadísticas

Son proposiciones tentativas acerca de posibles relaciones entre dos o mas variables

Descriptivas de un valor

No hay relación entre las variables del estudio

Responden preguntas de los problemas

Son cuantificables y tiene datos

Descriptivas

Correlacionales

Diferencia entre grupos

ejemplo

ejemplo

- nulas
- alterna
- Estimación

Suelen emplearse en estudios descriptivos

Especifican variables entre 2 variables o mas

Comparan grupos

ejemplo
No existe relación del color del cabello de los estudiantes con sus calificaciones

ejemplo
Si se administra una nueva dieta a un grupo de personas, se espera que pierdan más peso que el grupo de control

ejemplo
Hay mas de 100 mil personas infectadas