



**UNIVERSIDAD DEL SURESTE
COMITAN DE DOMINGUEZ, CHIAPAS
LICENCIATURA EN MEDICINA HUMANA**



4 SEMESTRE GRUPO: B

PROPEDEUTICA, SEMIOLOGIA Y DIAGNOSTICO FISICO

**DRA: ROSVANI MARGINE
MORALES IRECTA**

PRACTICA EXPLORACION

PABLO ADOLFO JIMENEZ VAZQUEZ

EXPLORACION

FISICA

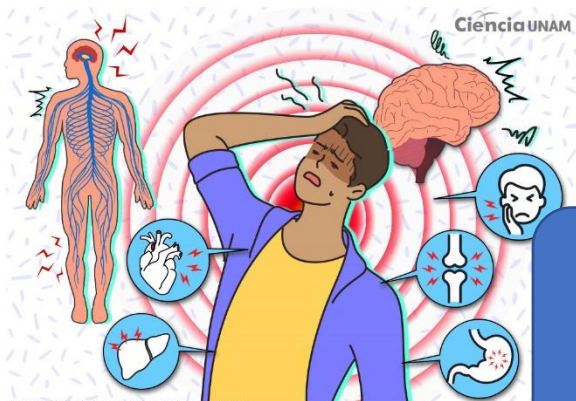

DOLOR

Es uno de los síntomas mas pronto induce a consultar al medico

DOLOR NEUROPÁTICO



Definición

- Acúmulo anormal de líquido en el espacio intersticial ocasionado por diferentes mecanismos relacionados con el control y el manejo de las presiones y volúmenes corporales
- Puede ser generalizado o localizado y siempre refleja un proceso patológico subyacente



HEMORRAGIA

Se le conoce como termino de purpura , salida de la sangre , defectos de coagulación

Clasificación de edema según su magnitud

Grado	Símbolo	Magnitud	Extensión
Grado I	+/+++	Lleve distensión sin distorsión del contorno	Desaparición casi instantánea
Grado II	++/++++	Depresión de hasta 4 mm	Desaparición en 15 seg
Grado III	+++ /++++	Depresión de hasta 6 mm	Recuperación en 1 min
Grado IV	++++/++++	Depresión de hasta 1 cm	Recuperación de 2 a 5 min

SOFOS O BOCHORNOS



Definición Fiebre

- Se considera fiebre cuando la temperatura axilar esta por arriba de 38,5 grado C.
- Como la elevación de la temperatura por encima de la variación diaria normal, cuyo mecanismo consiste en un reajuste al alza del centro termorregulador, y se reserva para la temperatura mayor de 38° C; febrícula define la temperatura entre 37-38° C.

