



Nombre del alumno: HATZIRY GOMEZ HERNANDEZ

Nombre del profesor: ROSVANI MARGINE MORALES IRECTA

**Nombre del trabajo: EXPLORACIÓN OFTÁLMICA, OTÍCA, A. DE OREJA,
E. CARDIO RESPIRATORIA Y E. RESPIRATORIA.**

Materia: PROPEDEUTICA, SEMIOLOGIA Y DIAGNOSTIFCO FISICO
Grado: 4

Grupo: "B"

Comitán de Domínguez Chiapas a 25 de mayo del 2024.

Anatomía del ojo

[Handwritten signature]

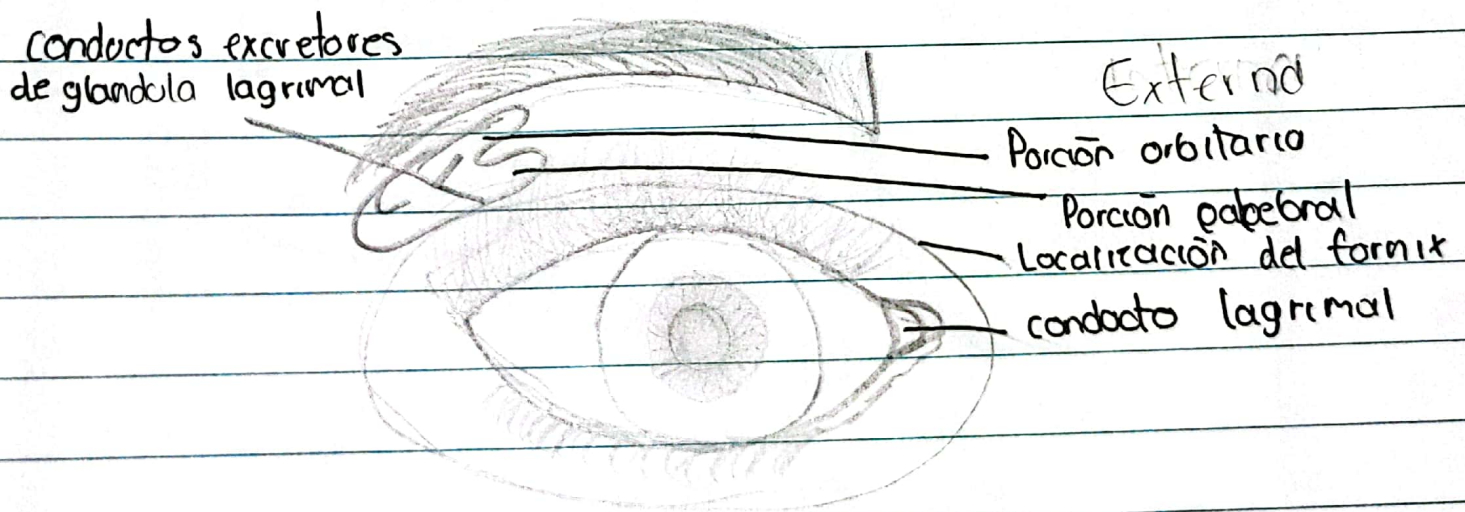
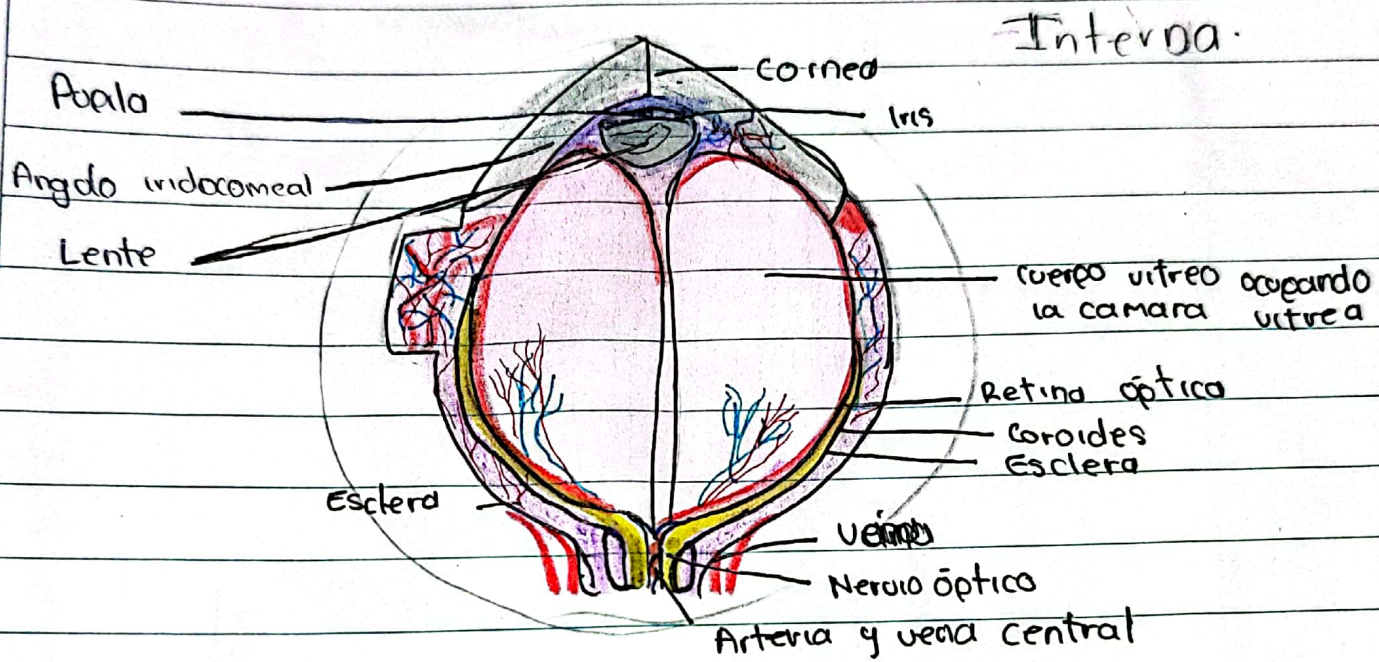

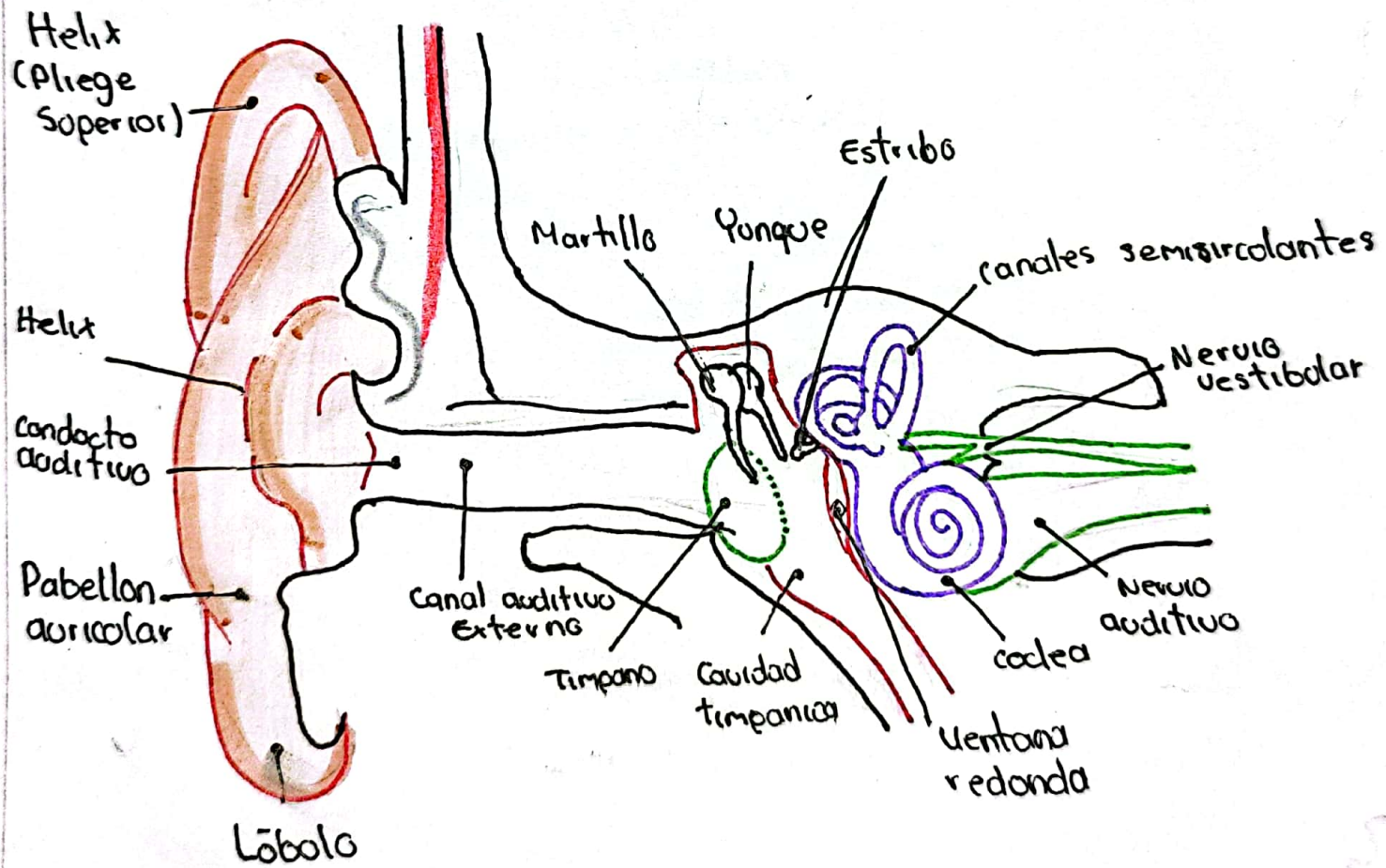

FOGOS

Neumonías

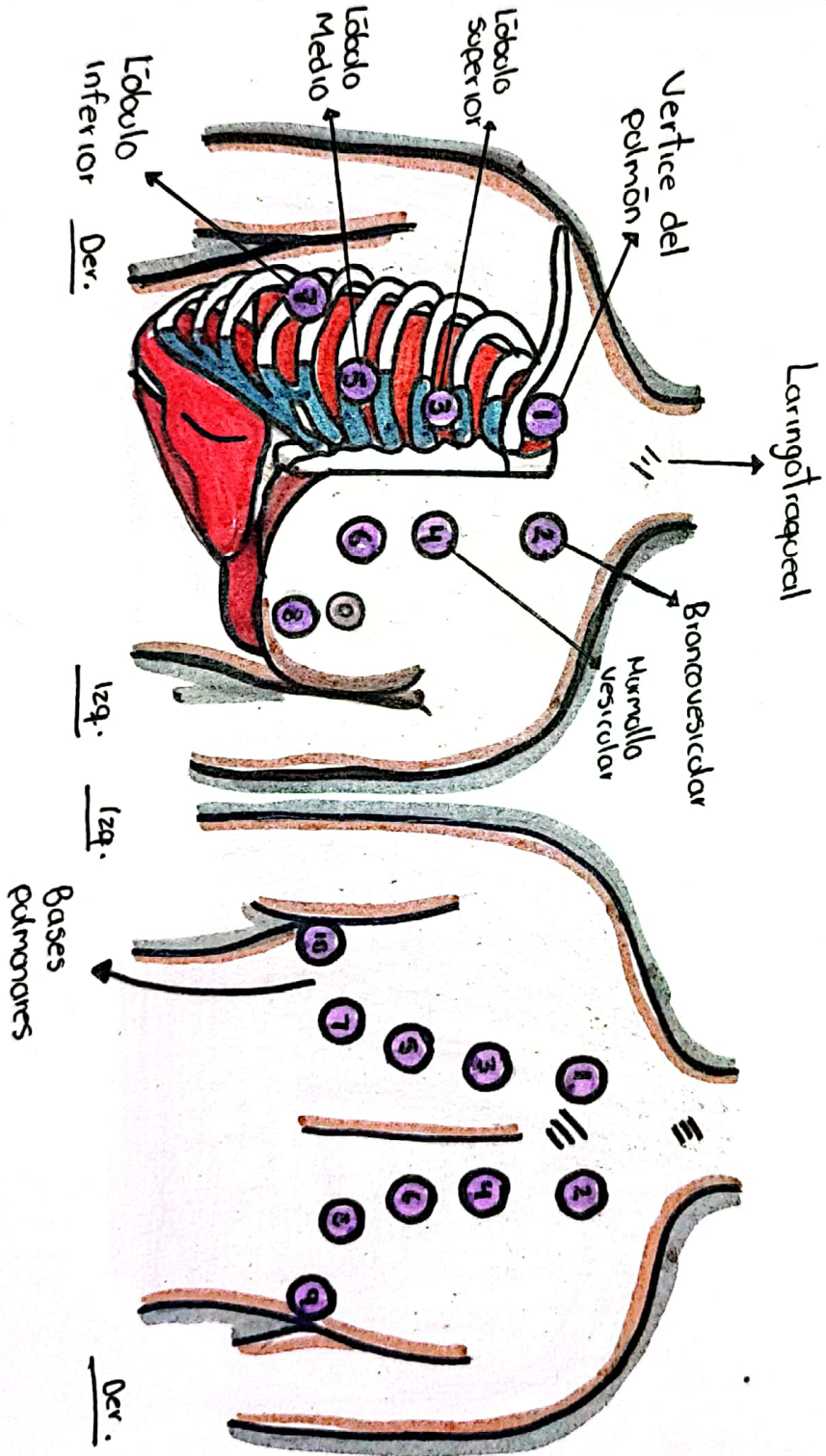

SEGMENTOS Pulmonares

DERECHO

- ▷ Lóbulo Superior
 - 1 Apical
 - 2 Posterior
 - 3 Anterior
- ▷ Lóbulo Medio
 - 4 Lateral
 - 5 Medial
- ▷ Lóbulo inferior
 - 6 Basal superior
 - 7 Basal Medial
 - 8 Basal Anterior
 - 9 Basal Lateral
 - 10 Basal Posterior

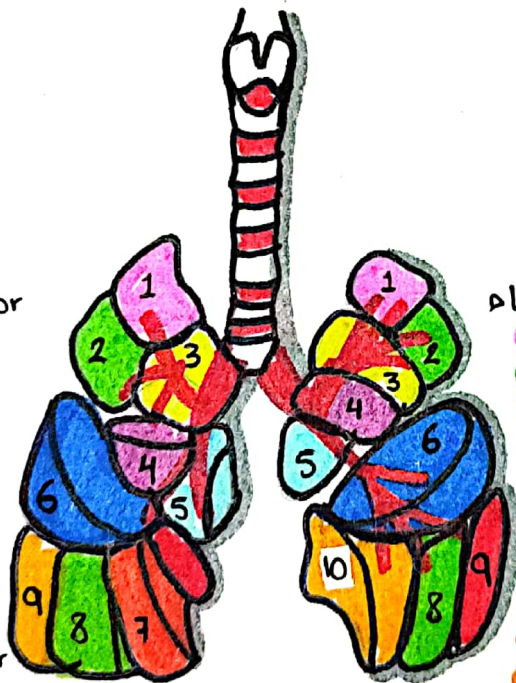

IZQUIERDO

- ▷ Lóbulo Superior
 - 1 Apico-Posterior
 - 2 Apico-Posterior
 - 3 Anterior
 - 4 Lingular Superior
 - 5 Lingular Inferior
- ▷ Lóbulo Inferior
 - 6 Basal superior
 - 8 Basal Lateral
 - 9 Basal Posterior
 - 10 Basal Antero-medial

ESPAÇOS COSTAIS

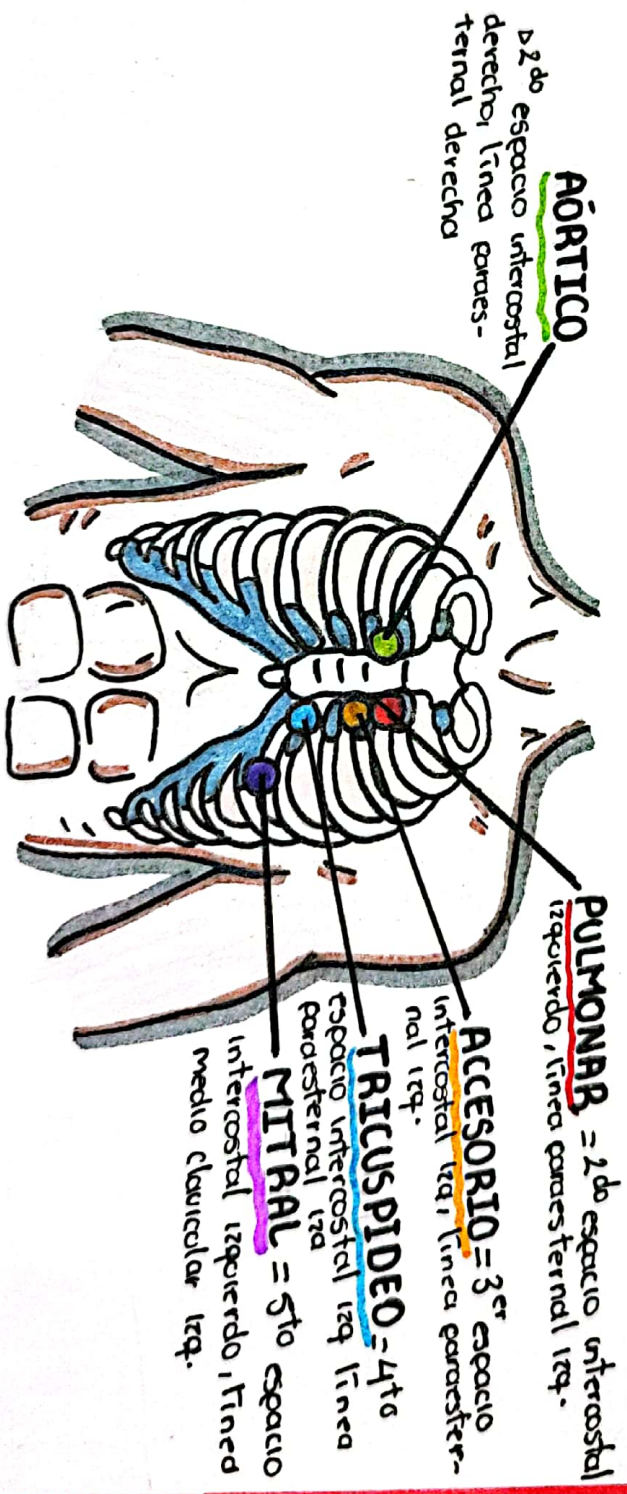

MANIOBRAS

VALSALVA

maniobra de Valsalva es una herramienta que permite a los médicos, en especial del primero y segundo nivel de atención, la detección y referencia oportuna, de pacientes con disnea de origen cardiaco, siendo a su vez sencilla, no invasiva y de fácil aplicación.

1 Respira, luego cierra la boca y tápate la nariz.



2 Con la boca y la nariz cerradas empuja el aire hacia afuera, y haz fuerza por 15 o 20 segundo.



3 Abre la boca y suelta el aire.



4 Si tu corazón sigue latiendo aceleradamente o el hipo no se pasa, repite la maniobra.



TOYNBEE

consiste en deglutir saliva mientras se mantiene pinzada la nariz, con lo que se consigue un descenso de presión en la rinofaringe y en el oído medio.

FRENZEL

La técnica consiste en cerrar las cuerdas vocales, como si estuvieras a punto de levantar un objeto muy pesado. Se pellizcan las fosas nasales para cerrarlas y se hace un esfuerzo para hacer un sonido 'k' o 'guh'. Al hacer esto, levantas la parte posterior de la lengua y la 'nuez' se elevará.

