



**Lizeth Guadalupe Ramírez Lozano**

**Dra. Karen Alejandra Morales**

**Sistema inmunológico**

**Fisiopatología III**

**PASIÓN POR EDUCAR**

**4**

**“B”**

Comitán de Domínguez Chiapas a 15 de marzo de 2024.

# Inmunidad innata y adaptativa

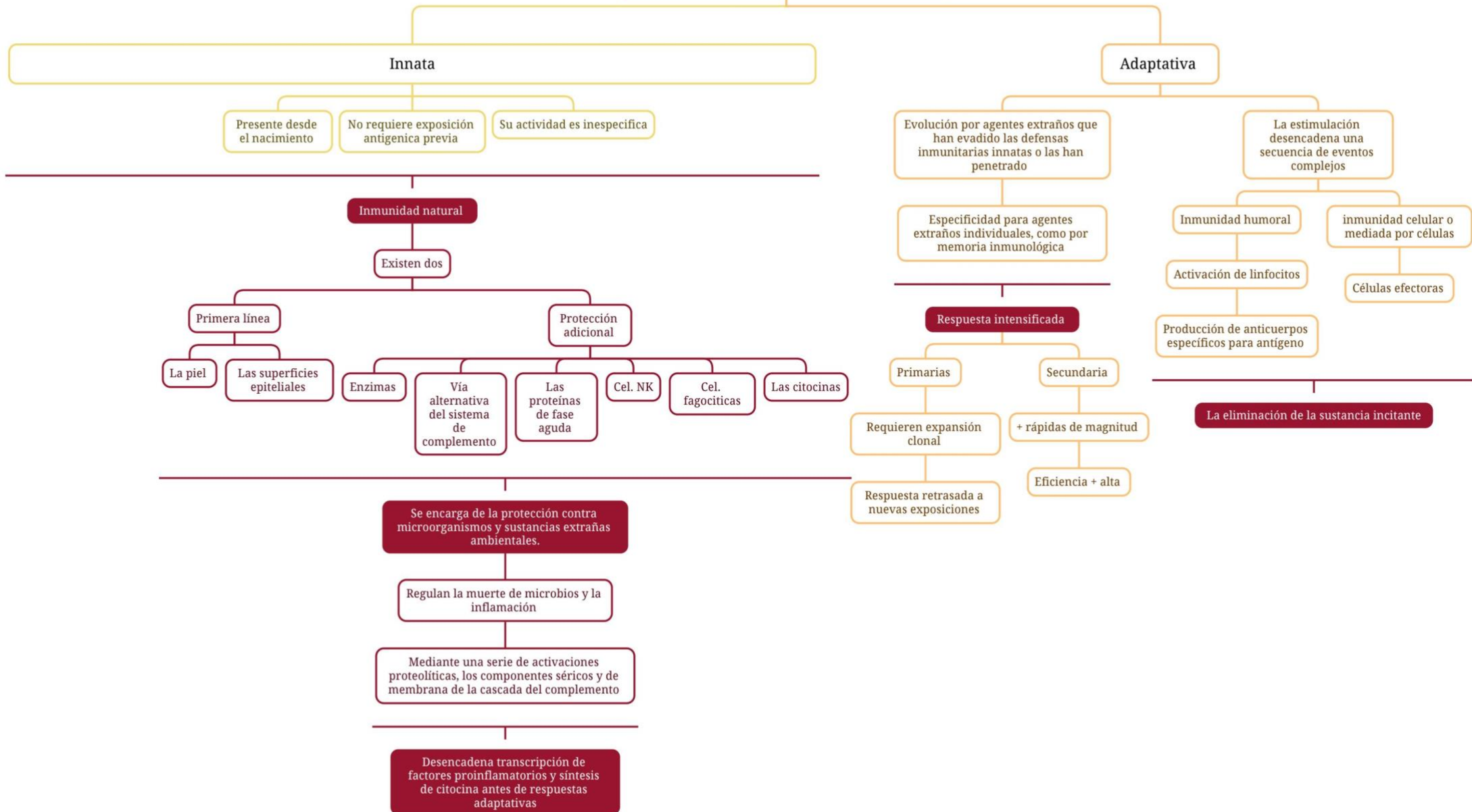

# Respuesta inmunitaria

