



**Emmanuel Hernández Domínguez**

**Dra. Karen Alejandra Morales  
Moreno**

**Mapas conceptuales**

**Fisiopatología III**

**PASIÓN POR EDUCAR**

**4-B**

Comitán de Domínguez Chiapas a 15 de marzo de 2024

# INMUNIDAD

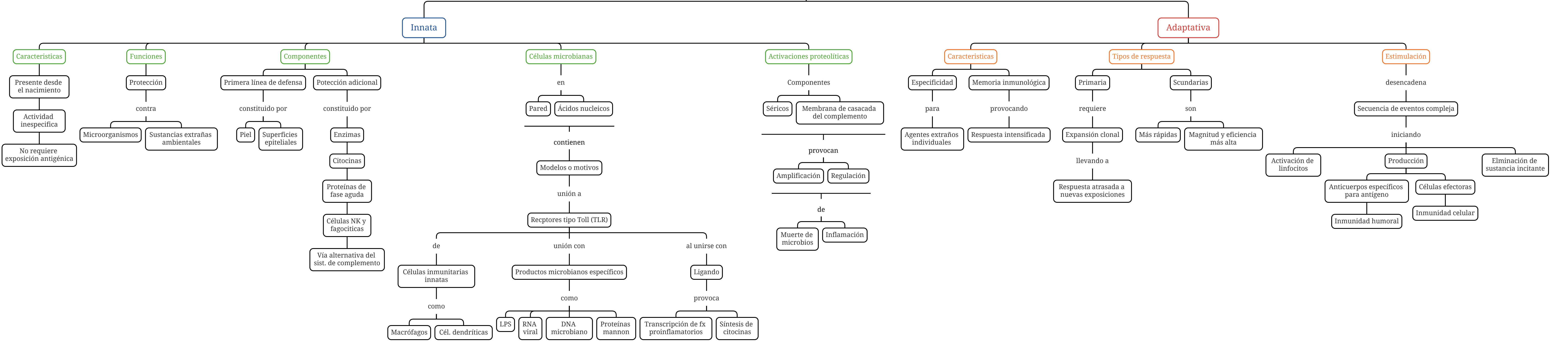

# RESPUESTA INMUNITARIA

## Procesamiento y presentación de antígeno

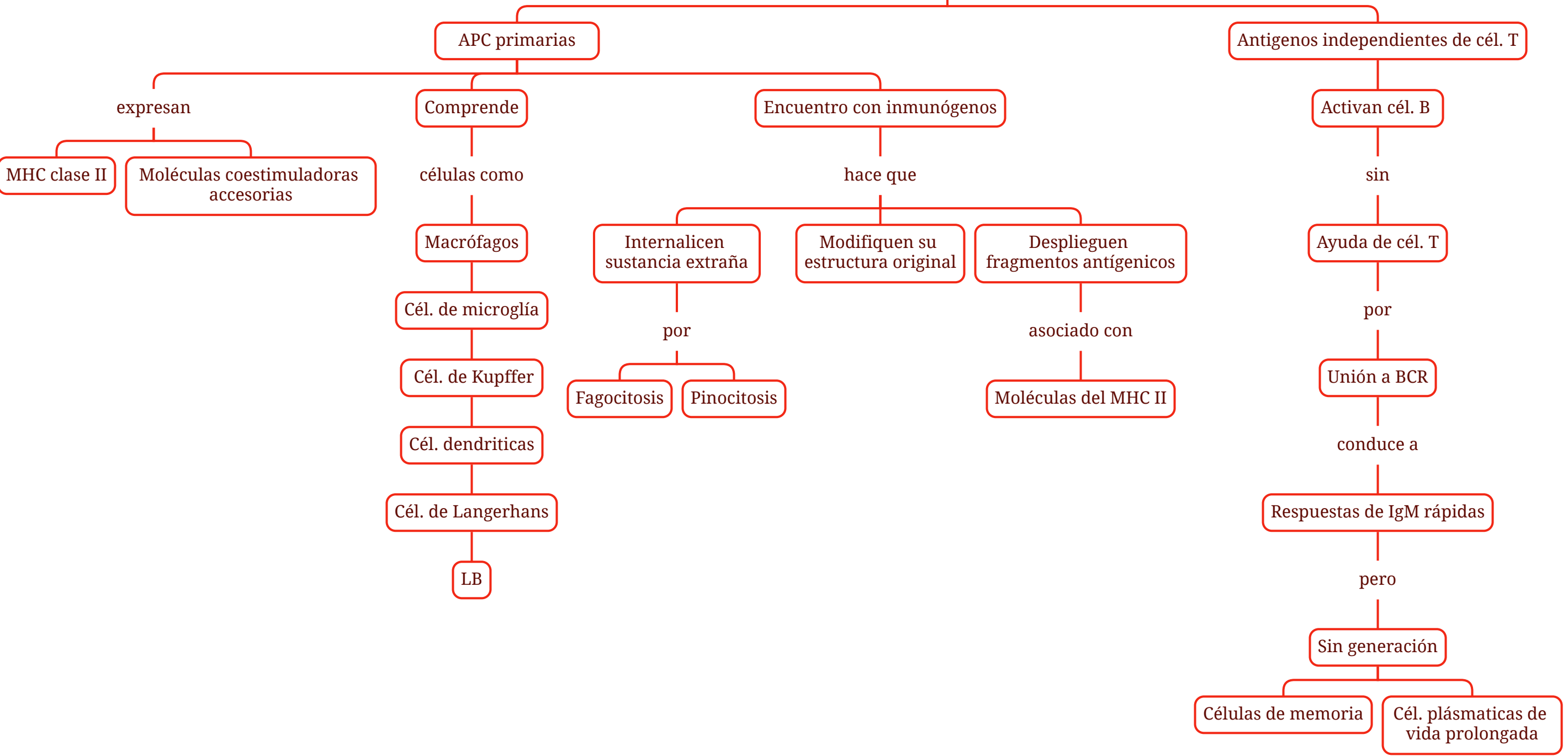

## Reconocimiento y activación de LT

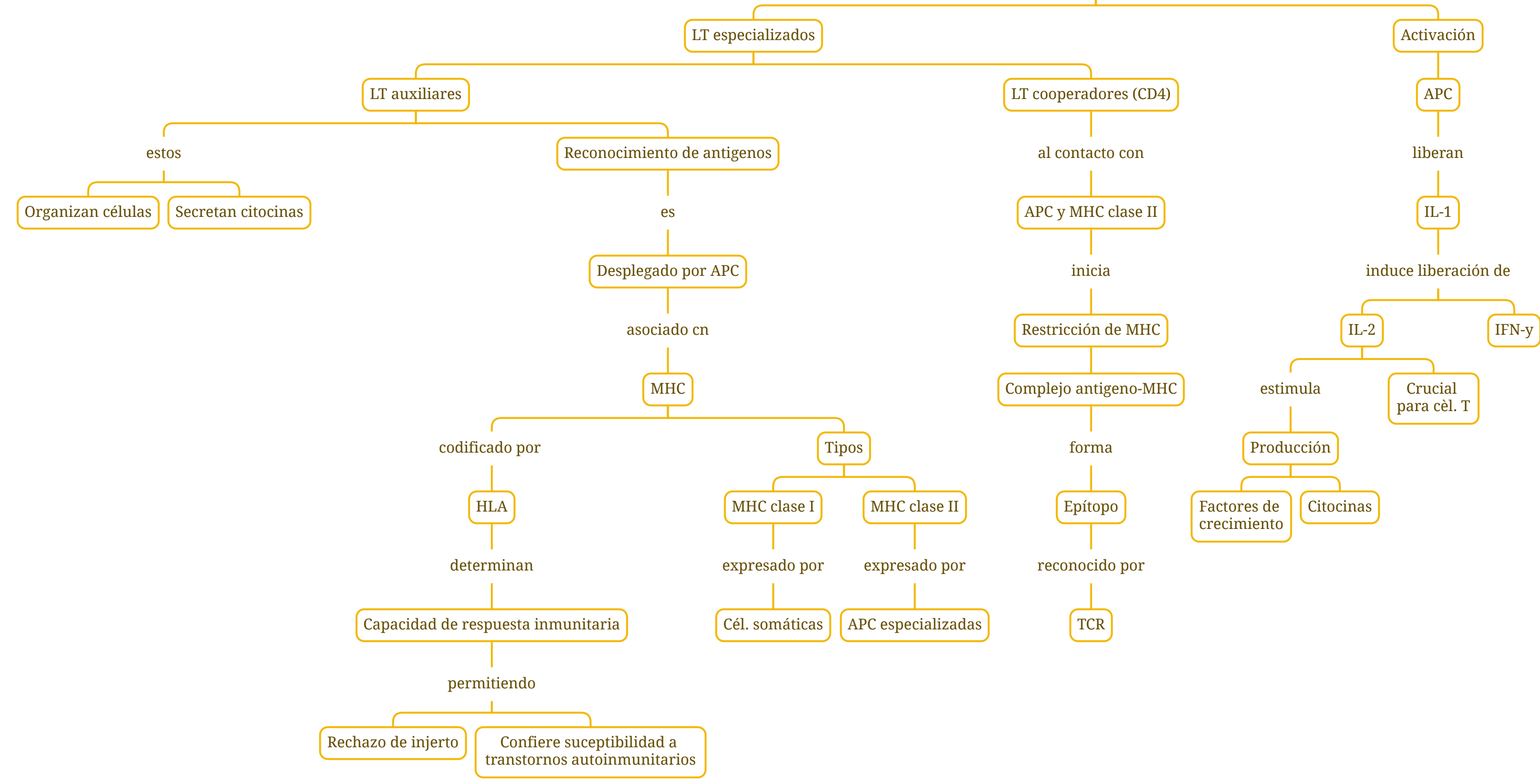

## Células efectoras CD8

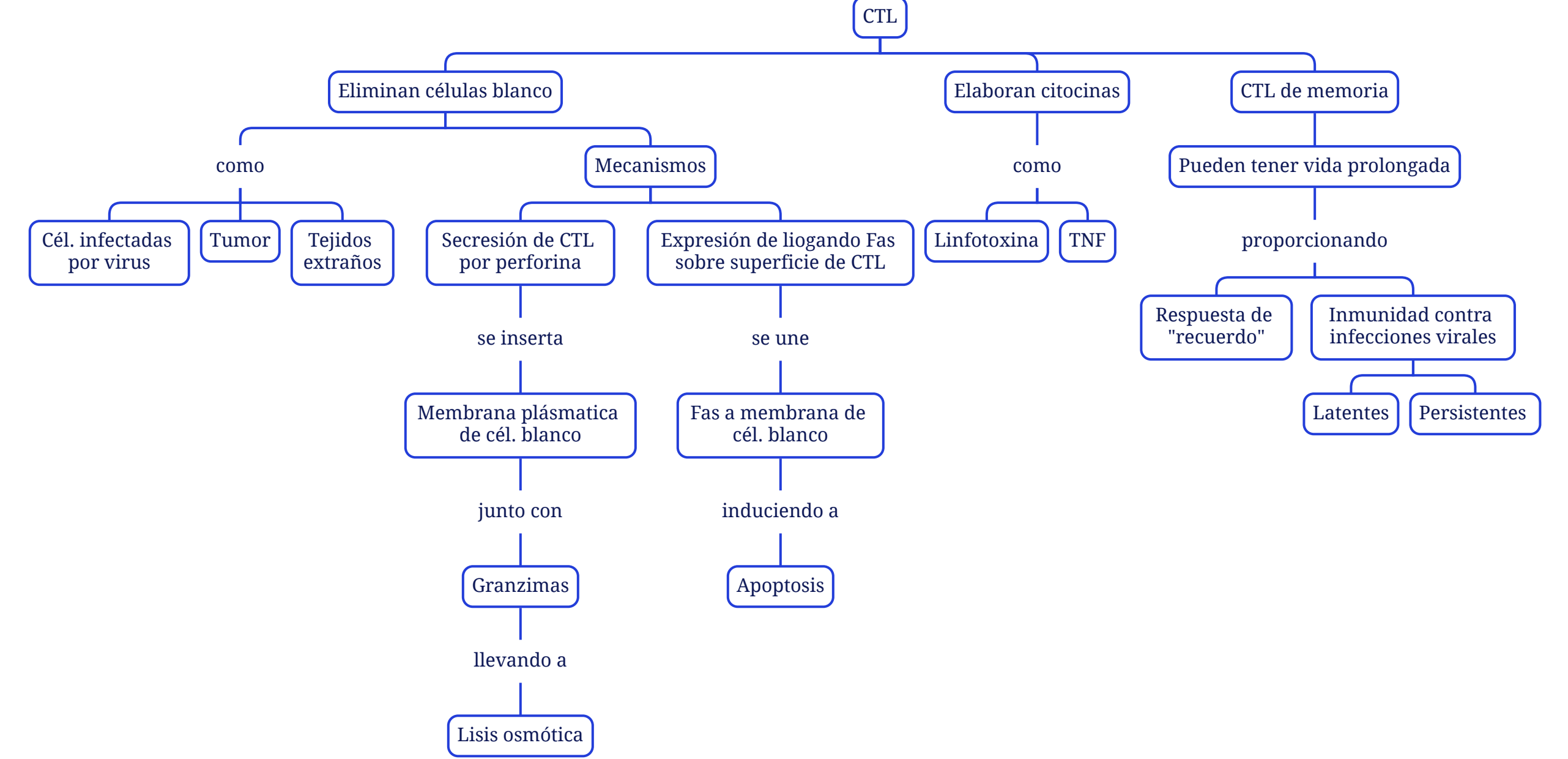

Hammer, Gary D, et al. (2016). Fisiopatología de La Enfermedad : Una Introducción a La Medicina Clínica. México, D.F., Mcgraw Hill, 2016.