

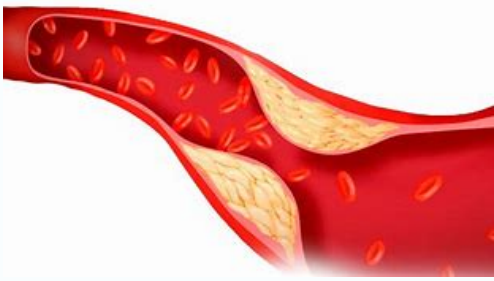





DISLIPIDEMIA

¿QUE ES?

Es un conjunto de enfermedades asintomaticas que son detectadas cuando se encuentran concentraciones sanguineas anormales de colesterol y trigliceridos



FACTORES DE RIESGO

- Tabaquismo 
- Alcoholismo 
- Hipertension arterial
- Diabetes mellitus
- Obesidad abdominal
- sedentarismo o inactividad fisica
- Dieta con alto consumo de sal 

S. C.

- Anillo corneal (45 años)
- Xantoma sobre tendones
- Xantoma por hipercolesteronemia
- Xantomas palmares o cutaneos



NIVELES

| | |
|---------------|--------------------|
| Colesterol | Menor de 200 mg/dl |
| Trigliceridos | Menor de 150 mg/dl |
| C-HDL | Menor de 40 mg/dl |

Diagnostico

- Alipercolesterolemia
- Asteroesclerosis
- Hiperglicemia



TRATAMIENTO NO FARMACOLOGICO

- Alimentacion saludable
- Ejercicio
- Consumo moderado de alcohol
- Cese de consumo de tabaco

Tratamiento farmacologico

Estatinas



Estadística

Tipos de dislipidemias

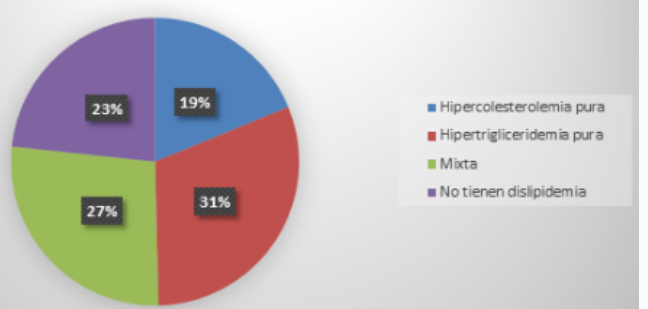

EDWIN ALEJANDRO MORALES VELASCO

4-A

Terapeutica farmacologica

