



**UDS**  
**FORMATO DE HISTORIA CLINICA**  
**Mi Universidad**

**JOSE CARLOS CRUZ CAMACHO**

**Dra. Arely A. Aguilar Velasco**

**PROPEDEUTICA, SEMIOLOGIA Y DIAGNOSTICO FISICO**

**4to SEMESTRE**

**GRUPO "A"**

24/05/2024, COMITAN DE DOMINGUEZ CHIAPAS.



## HISTORIA CLINICA

### FICHA DE IDENTIFICACION

**NOMBRE: ERIVAN RUIZ SANCHEZ**      **EDAD: 30 AÑOS**      **NACIONALIDAD: MEXICANA**

**SEXO: MASCULINO**

**FECHA DE NACIMIENTO:**  
**21/11/1993**

**RELIGION:**  
**CATOLICA**

**ESTADO CIVIL: CASADO**

**GRUPO SANGUINEO:**  
**O+**

**GRUPO ETNICO:**  
**NINGUNO**

**LUGAR DE NACIMIENTO:**

**COMITAN DE DOMINGUEZ ,CHIS**

**OCUPACIÓN: ESTUDIANTE**

**LUGAR DE RESIDENCIA ACTUAL:**

**COMITAN DE DOMINGUEZ ,CHIS**

**TELEFONO: 963-124-4094**

**CORREO ELECTRONICO: ERIVANRUSE@GMAIL.COM**

### ANTECEDENTES HEREDOFAMILIARES

ABUELO PATERNO: FINADO A LOS 78 AÑOS DESCONOCE SI TENIA ALGUNA PATOLOGIA.

ABUELA PATERNA: FINADO A LOS 80 AÑOS DIAGNOSTICADA CON DM.

ABUELO MATERNO: FINADO HACE 13 AÑOS POR COMPLICACIONES SECUNDARIAS A UNA INTERVENCION QUIRURGICA LITOTRICA

ABUELA MATERNA: FINADO HACE 10 AÑOS DESCONCE SI TENIA ALGUNA PATOLOGIA

PADRE: VIVO APARENTEMENTE SANO

MADRE: VIVA APARENTEMENTE SANO

HERMANO 1°:VIVO APARENTEMENTE SANO

HERMANA 2°:VIVA APARENTEMENTE SANO



9612007353



carlos0.4cruzcam@gmail.com

**Dr. José Carlos Cruz Camacho**



9a. Avenida Pte. Nte. 40, Santa Cecilia,  
30069 Comitán de Domínguez Chiapas

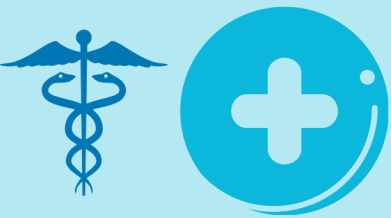

## HISTORIA CLINICA

### ANTECEDENTES PERSONALES NO PATOLOGICOS

Alimentación: su dieta está basada en tres comidas al día con horario inespecífico, de calidad , refiere ingerir aproximadamente 1 ½ litros de agua al día; bebe 2 tazas de café diarias, una por la mañana y otra por la la noche.

Actividad física: No realiza

Vivienda: habitación propia, de paredes y techo de cemento, piso de azulejo. Cuenta con 3 habitaciones, cocina, 1 baños, patio de servicio, buena ventilación, luz, drenaje y agua potable. Comparte la casa con pareja sentimental.

Zoonosis: ninguna

Hábitos: refiere ingerir alcohol dos veces al mes. Sin consumo de tabaco ni toxicomanias . Se baña dos veces al día con cambio diario y su aseo bucal es de 3 veces al día.

Inmunizaciones: Refiere tener su esquema de inmunizaciones completo.

Alergias: No es alérgico a medicamentos ni alimentos.

### ANTECEDENTES PATOLOGICOS PERSONALES

Refiere luxación de radio y cubito por sobrecarga después de una caída a la edad de 18 años niega enfermedades crónico degenerativas , intervenciones quirúrgicas, infecciones respiratorias frecuentes , sin transfusiones



9612007353



carlos0.4cruzcam@gmail.com

**Dr. José Carlos Cruz Camacho**



9a. Avenida Pte. Nte. 40, Santa Cecilia,  
30069 Comitán de Domínguez Chiapas

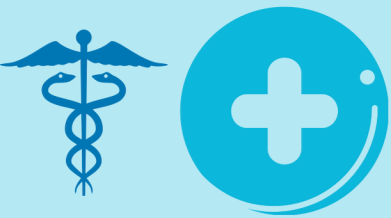

## HISTORIA CLINICA

### PADECIMIENTO ACTUAL

Paciente masculino de 30 años de edad acude a la consulta externa para chequeo de rutina.

## INTERROGATORIO POR APARATOS Y SISTEMAS

### ESTADO GENERAL

Paciente en buenas condiciones generales.

Bien hidratado.

Con facie de salud.

Sin signos de dificultad respiratoria.

Sin edemas.

Marcha y actitud normales.

 9612007353

 carlos0.4cruzcam@gmail.com

**Dr. José Carlos Cruz Camacho**

 9a. Avenida Pte. Nte. 40, Santa Cecilia,  
30069 Comitán de Domínguez Chiapas

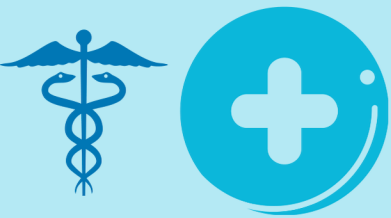

## HISTORIA CLINICA

### SISTEMA NERVIOSO

Neurológicamente integro, sin signos de patología neurodegenerativas.

### CARDIOVASCULAR

niega disnea, sin presencia de dolor precordial, sin presencia de cianosis

### RESPIRATORIO

sin datos de epitaxis , niega obstrucción nasal, sin presencia de tos, sin datos de rinorrea.



9612007353



carlos0.4cruzcam@gmail.com

**Dr. José Carlos Cruz Camacho**



9a. Avenida Pte. Nte. 40, Santa Cecilia,  
30069 Comitán de Domínguez Chiapas

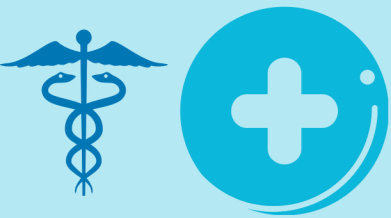

## HISTORIA CLINICA

### GASTROINTESTINAL

Niega pirosis, reflujo y aerofagia.

### GENITOURINARIO

sin presencia de tenesmo, poliuria y disuria. niega presentar secreciones en el pene.



9612007353



carlos0.4cruzcam@gmail.com

**Dr. José Carlos Cruz Camacho**



9a. Avenida Pte. Nte. 40, Santa Cecilia,  
30069 Comitán de Domínguez Chiapas

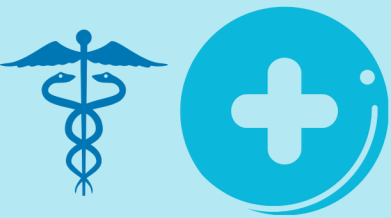

## HISTORIA CLINICA

### PIEL

Piel sin lesiones ni datos de importancia.

### MUSCULOESQUELETICO

sin datos de artralgias y mialgias, sin rigidez, y sin presencia de algun dolor que haga que pierda la movilidad



9612007353



carlos0.4cruzcam@gmail.com

**Dr. José Carlos Cruz Camacho**



9a. Avenida Pte. Nte. 40, Santa Cecilia,  
30069 Comitán de Domínguez Chiapas

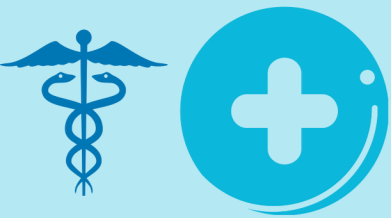

## HISTORIA CLINICA

## EXPLORACIÓN FISICA

## SIGNOS VITALES

**TA: 110/80 mmHg**

**FC: 90 LPM**

**FR: 17 RPM**

**TEM: 37.5 °C**

**PESO: 95 KG**

**TALLA: 1.68 CM**



9612007353



carlos0.4cruzcam@gmail.com

**Dr. José Carlos Cruz Camacho**



9a. Avenida Pte. Nte. 40, Santa Cecilia,  
30069 Comitán de Domínguez Chiapas



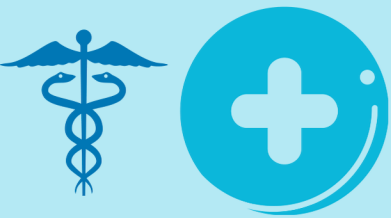

## HISTORIA CLINICA

### EXPLORACIÓN FISICA

Piel sin lesiones ni datos de importancia.

#### CABEZA Y CUELLO

A la exploracion fisica de cuello y cabeza se observa y se palpa un cráneo normocéfalo, con una buena implantación de cabello sin ninguna protuberancia, orejas y nariz bien implantadas, ojos simétricos con presencia de pupilas isocóricas al reflejo de la luz, mucosas hidratadas, cuello cilíndrico sin adenomegalias, sin datos de ingurgitación yugular.

#### TORAX

tórax simétrico normal, con buenos movimientos de amplexión y amplexación sin presencia de alguna mal formación, a la auscultación campos pulmonares libres y ruidos cardiacos adecuados.

#### ABDOMEN

Abdomen normal, sin presencia de algun dolor a la palpación profunda. a la percusión no se encuentra ningun tipo de ruido anormal, a la auscultación se escuchan ruidos peristalticos normales



9612007353



carlos0.4cruzcam@gmail.com

**Dr. José Carlos Cruz Camacho**



9a. Avenida Pte. Nte. 40, Santa Cecilia,  
30069 Comitán de Domínguez Chiapas