



UDS
FORMATO DE HISTORIA CLINICA
Mi Universidad

JOSE CARLOS CRUZ CAMACHO
Dra. ROSVANI M. MORALES IRECTA
PROPEDEUTICA, SEMIOLOGIA Y DIAGNOSTICO FISICO

4to SEMESTRE
GRUPO "A"

09/03/2024, COMITAN DE DOMINGUEZ CHIAPAS.

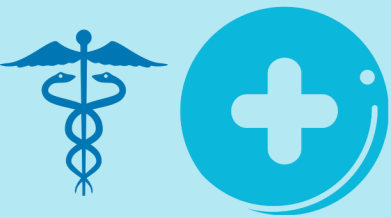

HISTORIA CLINICA

FICHA DE IDENTIFICACION

NOMBRE: ERIVAN RUIZ SANCHEZ **EDAD: 30 AÑOS** **NACIONALIDAD: MEXICANA**

SEXO: MASCULINO

FECHA DE NACIMIENTO:
21/11/1993

RELIGION:
CATOLICA

ESTADO CIVIL: CASADO

GRUPO SANGUINEO:
O+

GRUPO ETNICO:
NINGUNO

LUGAR DE NACIMIENTO:

COMITAN DE DOMINGUEZ ,CHIS

OCUPACIÓN: ESTUDIANTE

LUGAR DE RESIDENCIA ACTUAL:

COMITAN DE DOMINGUEZ ,CHIS

TELEFONO: 963-124-4094

CORREO ELECTRONICO: ERIVANRUSE@GMAIL.COM

ANTECEDENTES HEREDOFAMILIARES

ABUELO PATERNO: FINADO A LOS 78 AÑOS DESCONOCE SI TENIA ALGUNA PATOLOGIA.

ABUELA PATERNA: FINADO A LOS 80 AÑOS DIAGNOSTICADA CON DM.

ABUELO MATERNO: FINADO HACE 13 AÑOS POR COMPLICACIONES SECUNDARIAS A UNA INTERVENCION QUIRURGICA LITOTRICA

ABUELA MATERNA: FINADO HACE 10 AÑOS DESCONCE SI TENIA ALGUNA PATOLOGIA

PADRE: VIVO APARENTEMENTE SANO

MADRE: VIVA APARENTEMENTE SANO

HERMANO 1°:VIVO APARENTEMENTE SANO

HERMANA 2°:VIVA APARENTEMENTE SANO



9612007353



carlos0.4cruzcam@gmail.com

Dr. José Carlos Cruz Camacho



9a. Avenida Pte. Nte. 40, Santa Cecilia,
30069 Comitán de Domínguez Chiapas

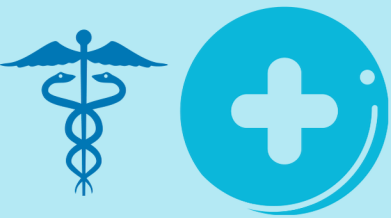

HISTORIA CLINICA

ANTECEDENTES PERSONALES NO PATOLOGICOS

Alimentación: su dieta está basada en tres comidas al día con horario inespecífico, de calidad , refiere ingerir aproximadamente 1 ½ litros de agua al día; bebe 2 tazas de café diarias, una por la mañana y otra por la la noche.

Actividad física: No realiza

Vivienda: habitación propia, de paredes y techo de cemento, piso de azulejo. Cuenta con 3 habitaciones, cocina, 1 baños, patio de servicio, buena ventilación, luz, drenaje y agua potable. Comparte la casa con pareja sentimental.

Zoonosis: ninguna

Hábitos: refiere ingerir alcohol dos veces al mes. Sin consumo de tabaco ni toxicomanias . Se baña dos veces al día con cambio diario y su aseo bucal es de 3 veces al día.

Inmunizaciones: Refiere tener su esquema de inmunizaciones completo.

Alergias: No es alérgico a medicamentos ni alimentos.

ANTECEDENTES PATOLOGICOS PERSONALES

Refiere luxación de radio y cubito por sobrecarga después de una caída a la edad de 18 años niega enfermedades crónico degenerativas , intervenciones quirúrgicas, infecciones respiratorias frecuentes , sin transfusiones



9612007353



carlos0.4cruzcam@gmail.com

Dr. José Carlos Cruz Camacho



9a. Avenida Pte. Nte. 40, Santa Cecilia,
30069 Comitán de Domínguez Chiapas

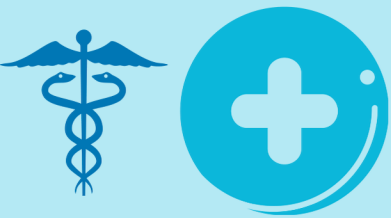

HISTORIA CLINICA

PADECIMIENTO ACTUAL

Paciente masculino de 30 años de edad acude a la consulta externa para chequeo de rutina.

INTERROGATORIO POR APARATOS Y SISTEMAS

ESTADO GENERAL

Paciente en buenas condiciones generales.

Bien hidratado.

Con facie de salud.

Sin signos de dificultad respiratoria.

Sin edemas.

Marcha y actitud normales.



9612007353



carlos0.4cruzcam@gmail.com

Dr. José Carlos Cruz Camacho



9a. Avenida Pte. Nte. 40, Santa Cecilia,
30069 Comitán de Domínguez Chiapas

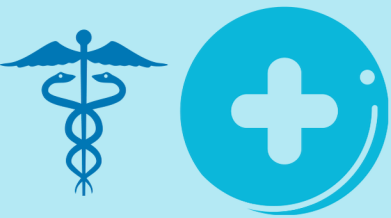

HISTORIA CLINICA

SISTEMA NERVIOSO

Neurológicamente integro, sin signos de patología neurodegenerativas.

CARDIOVASCULAR

Sin datos de importancia.

RESPIRATORIO

Sin datos de importancia.



9612007353



carlos0.4cruzcam@gmail.com

Dr. José Carlos Cruz Camacho



9a. Avenida Pte. Nte. 40, Santa Cecilia,
30069 Comitán de Domínguez Chiapas

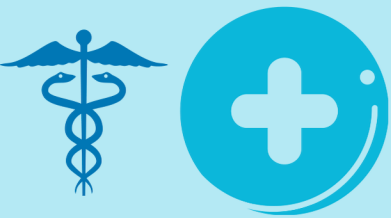

HISTORIA CLINICA

GASTROINTESTINAL

Niega pirosis, reflujo y aerofagia.

GENITOURINARIO

Niega tenesmo, poliuria y disuria.



9612007353



carlos0.4cruzcam@gmail.com

Dr. José Carlos Cruz Camacho



9a. Avenida Pte. Nte. 40, Santa Cecilia,
30069 Comitán de Domínguez Chiapas

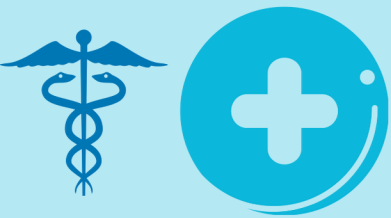

HISTORIA CLINICA

PIEL

Piel sin lesiones ni datos de importancia.

MUSCULOESQUELETICO

Sin datos de importancia.



9612007353



carlos0.4cruzcam@gmail.com

Dr. José Carlos Cruz Camacho



9a. Avenida Pte. Nte. 40, Santa Cecilia,
30069 Comitán de Domínguez Chiapas