



SEMIOLOGIA.

**INFOGAFIAS DE SIGMOS Y SINTOMAS
DIGESTIVOS.**

DRA. ARELY ALEJAMDRA AGUILAR.

RONALDO DARINEL ZAVALA VILLALOBOS.

CUARTO SEMESTRE Gpo A

Comitán de Domínguez Chiapas a 27 de junio del 20

DOLOR ABDOMINAL



DEFINICIÓN

DOLOR DESDE EL INTERIOR DEL ABDOMEN O DE LA PARED MUSCULAR EXTERNA, QUE VA DESDE LEVE Y TEMPORAL A INTENSO, EN CUYO CASO REQUIERE ATENCIÓN MÉDICA.



ESTRUCTURA AMBDOMINAL

- VISCERA HUECA
- CÁPSULA DE ÓRGANOS SÓLIDOS
- PERITONEO PARIETAL
- MESENTERIO
- VASOS SANGUÍNEOS
- VÍAS NERVIOSAS SENSITIVAS
- PARED ABDOMINAL

ESTIMULO DOLOROSO

- DISTENSIÓN CONTRACCIÓN
- ESTIRAMIENTO.
- DISTENSIÓN
- INFLAMACIÓN
- TRACCIÓN
- ISQUEMIA
- COMPROMISO POR PATOLOGÍA ADYACENTE
- CONTUSIÓN



SEMIOLÓGÍA DEL DOLOR ABDOMINAL

Ubicación Local izado : generalizado - migratorio **Comienzo:** Insidioso - brusco - súbito.

Carácter: Cólico - sordo - dolor de hambre.

Intensidad: Leve - moderado - intenso - excruciante.

Irradiación: Irrradiado - no irradiado

Factores que lo alivian: Calor - compresión abdominal - antiespasmódicos - ansiolíticos

Factores que lo agravan: Compresión abdominal - movimientos Dolor agudo - dolor crónico

Evolución: Continuo - periódico - episódico - paroxístico

Recurrencia Recurrente - no recurrente

Origen: Afecciones abdominales Afecciones extraabdominales



AFECCIONES EJEMPLOS

Torácicas: Infarto del miocardio Pericarditis Neumonía **Ginecológicas:**

Menstruación Dismenorrea Anexitis Tumores ginecológicos

Metabólicas: Acidosis diabética Hipoglicemia Crisis adisoniana Porfiria aguda

intoxicaciones: Saturnismo

ENFERMEDADES SÍSTÉMICAS: PÚRPURA DE SCHÓNLEIN-HENOCH ENFERMEDAD REUMÁTICA ACTIVA

MESENQUIMOPATIAS

Sistema nervioso central: Tabes dorsal (crisis gástrica tabética)

Sistema nervioso periférico: Neuralgia parietal Herpes zóster abdominal



DISPEPSIA

DEFINICIÓN

MALESTAR EN LA PARTE SUPERIOR DEL ABDOMEN QUE SE DESCRIBE COMO SENSACIÓN DE ARDOR, HINCHAZÓN O GASEOSIDAD, NÁUSEAS O SENSACIÓN DE SACIEDAD DEMASIADO RÁPIDO AL COMENZAR A COMER.

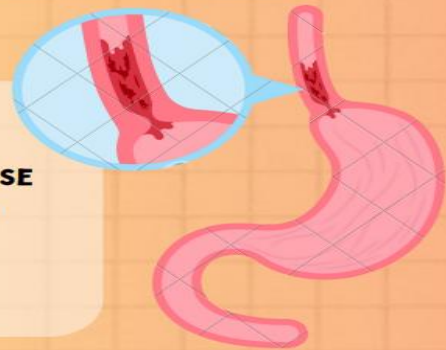

SÍNTOMAS DISPÉPTICOS

- MAL GUSTO EN LA BOCA O BOCA AMARGA
- SACIEDAD PRECOZ REPUGNANCIA POR LOS ALIMENTOS
- REGURGITACIÓN ACIDEZ/PIROSIS
- ERUCTACIÓN FLATULENCIA ANAL MALESTAR EPIGÁSTRICO VAGO
- SENSACIÓN DE DISTENSIÓN ABDOMINAL



SEMIOLOGÍA DE LA DISPEPSIA

- OCASIONAL
- RECIENTE O CRÓNICA
- RECURRENTE
- PERSISTENTE
- PRECOZ
- TARDÍA
- ESPECÍFICA (SELECTIVA) O INESPECÍFICA



CAUSAS DIGESTIVAS

- TRASTORNOS FUNCIONALES DIGESTIVOS
- COLECISTOPATÍA CRÓNICA CALCULOSA
- CONSTIPACIÓN CRÓNICA
- ABUSO DE LAXANTES
- REFLUJO GASTROESOFÁGICO
- HERNIA HIATAL
- HEPATITIS AGUDA (PERÍODO PRODRÓMICO)
- ÚLCERA GASTRODUODENAL
- ASCITIS
- CÁNCER GÁSTRICO
- GASTRITIS AGUDA Y CRÓNICA
- PANCREATOPATÍAS
- SÍNDROME PILÓRICO
- SÍNDROME POSCOLECISTECTOMÍA
- SÍNDROME POSGASTRECTOMÍA
- ASOCIACIÓN DE PATOLOGÍA DIGESTIVA

CAUSAS EXTRADIGESTIVAS

- INFECCIÓN URINARIA
- INSUFICIENCIA CARDÍACA CONGESTIVA
- UREMIA CRÓNICA
- NEOPLASIAS EXTRADIGESTIVAS
- TUBERCULOSIS PULMONAR
- EMBARAZO
- DROGAS (ASPIRINA, ANTIBIÓTICOS, ANTINEUMÁTICOS)
- ALCOHOL
- TABACO
- ALERGIA ALIMENTICIA



NAUSEAS Y VÓMITOS



DEFINICIÓN

NAUSEAS
SENSACIÓN DE ENFERMEDAD O MALESTAR EN EL ESTÓMAGO QUE PUEDE APARECER CON UNA NECESIDAD IMPERIOSA DE VOMITAR.

VOMITOS
EXPULSIÓN FUERTE DE ALGUNOS O TODOS LOS CONTENIDOS DEL ESTÓMAGO POR LA BOCA.



SEGÚN TIEMPO DE APARICIÓN DESPUÉS DE INGERIR LA COMIDA

- PRECOS
- TARDIA



SEGÚN ASPECTO MACROSCÓPICO

- VÓMITO ALIMENTARIO
- NO ALIMENTARIO
- DE RETENCIÓN
- DE JUGO GÁSTRICO
- HEMORRÁGICO
- "CONCHO DE CAFÉ"
- MUCOSO
- BILIOSO
- PURUIENTO
- OTROS (PARÁSITOS, CÁLCULOS)



SINTOMAS ACOMPAÑANTES

- MALESTAR GENERAL
- SÍNTOMAS AUTONÓMICOS
- FATIGA
- HIPOTENSIÓN ARTERIAL
- LIPOTIMIA

CAUSAS

- DIGESTIVAS
- EXTRA DIGESTIVAS
- OTRAS CAUSAS
- EMBARAZO
- HIPEREMESIS GRAVÍDICA
- MEDICAMENTOS
- CITOTÓXICOS



TIEMPO DE EVOLUCIÓN

- AGUDA O CRÓNICA

DIARRREA

DEFINICIÓN

LA DIARRREA ES LA EVACUACIÓN INTESTINAL DE HECES FLOJAS Y LÍQUIDAS TRES O MÁS VECES AL DÍA.



CLASIFICACIÓN

- DIARRREA OSMÓTICA
- DIARRREA SECRETORIA
- DIARRREA EXUDATIVA
- DIARRREA POR ALTERACIÓN DE LA MOTILIDAD INTESTINAL



CARACTERÍSTICAS

AGUDA CRÓNICA

COMIENZO: BRUSCO INSIDIOSO VIOLENTO

CIRCUNSTANCIAS DE APARICIÓN: COMIDAS INGERIDAS TRASGRESIÓN ALIMENTARIA O ALCOHÓLICA ESTRÉS EMOCIONAL

CARACTERÍSTICAS DE LA DEPOSICIÓN: CONSISTENCIA COLOR MUCUS SANGRE PUS

NÚMERO DE EVACUACIONES: MÚLTIPLES ÚNICA

EVOLUCIÓN DIARIA: DIURNA NOCTURNA DIURNA Y NOCTURNA **SÍNTOMAS**

CONCOMITANTES: DOLOR ABDOMINAL FIEBRE NÁUSEAS Y VÓMITOS

ALTERACIÓN EMOCIONAL ENFLAQUECIMIENTO



DIGESTIVAS

- INFECCIOSA
- PARASITARIAS
- ENTEROTOXIAS
- DROGAS



EXTRA DIGESTIVAS

- DE ORIGEN EXTRADIGESTIVO
- CRISIS ADDISONIANAS
- ACIDOSIS DIABÉTICA
- HIPERTIROIDISMO
- UREMIA AGUDA
- ANEMIA PERNICIOSA

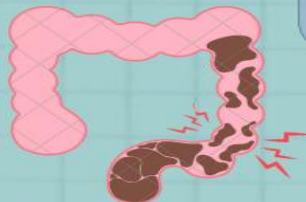

HEMORRAGIA DIGESTIVA

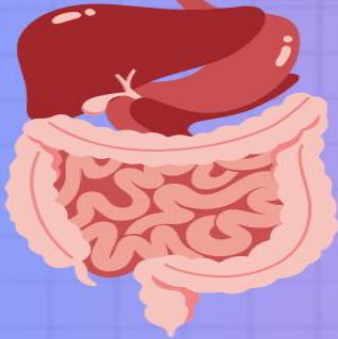

DEFINICIÓN

DOLOR DESDE EL INTERIOR DEL ABDOMEN O DE LA PARED MUSCULAR EXTERNA, QUE VA DESDE LEVE Y TEMPORAL A INTENSO, EN CUYO CASO REQUIERE ATENCIÓN MÉDICA.

COMO SE CLASIFICAN

ALTA O BAJA: HEMATEMESÍS, MELENA, RECTORRAGIA
EVOLUCIÓN: AGUDA O CRÓNICA

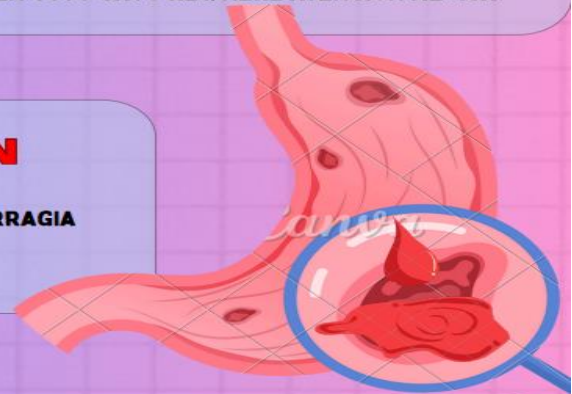

ANTECEDENTES MÓRBIDOS: ÚLCERA PÉPTICA, REFLUJO GASTROESOFÁGICO, HEMORROIDES

HÁBITOS: MEDICAMENTOS, ALCOHOL

EVOLUCIÓN: AGUDA O CRÓNICA

VISIBILIDAD: APARENTE O INAPARENTE (OCULTA)

COLOR DE LA SANGRE: ROJO, ROJO OSCURO, NEGRO, CONCHO DE CAFÉ CUANTÍA: DISCRETA, MODERADA, MASIVA

SÍNTOMAS CONCOMITANTES: NÁUSEAS, ARCADAS, VÓMITOS, DEPOSICIONES PASTOSAS FÉTIDAS

SÍNTOMAS: HEMODINÁMICOS DECAIMIENTO, TAQUICARDIA, HIPOTENSIÓN ARTERIAL, SUDORACIÓN, MAREOS, LIPOTIMIA, SHOCK

CONDICIONES QUE LA SIMULAN: ALIMENTOS,

MEDICAMENTOS: (HIERRO, BISMUTO, CARBÓN VEGETAL) FENOFTALEÍNA



CAUSAS DE EMORRAGIA BAJA

- HEMORROIDES EROSIONADAS
- DIVERTICULOSIS DE COLON
- DISPLASIAS VASCULARES DE COLON
- CÁNCER DE COLON
- COLITIS ULCEROSA INESPECÍFICA
- COLITIS GRANULOMATOSA
- COLITIS ISQUÉMICA
- TROMBOSIS DE LOS VASOS MESENTÉRICOS
- FIEBRE TIFOIDEA COMPLICADA
- LLEÍTIS REGIONAL

CAUSAS DE EMORRAGIA ALTAS

- ROTURA DE VÁRICES ESOFÁGICAS
- ÚLCERA GÁSTRICA Y DUODENAL
- GASTRITIS EROSIVA HEMORRÁGICA
- DUODENITIS EROSIVA HEMORRÁGICA
- ÚLCERA DE LA SEGUNDA PORCIÓN DEL DUODENO
- SÍNDROME DE MALLORY-WEISS
- ESOFAGITIS
- CÁNCER ESOFÁGICO
- CÁNCER GÁSTRICO
- TELANGIECTASIA HEREDITARIA FAMILIAR
- HEMOPATÍAS
- ANEURISMA AÓRTICO ROTO AL ESÓFAGO O ESTÓMAGO.



ICTERICIA



DEFINICIÓN

PIEL AMARILLENTA OCASIONADA POR LA ACUMULACIÓN DE BILIRRUBINA EN LA SANGRE.



CAUSAS

HIPERBILÍRRUBINEMIA NO CONJUGADA

- POR PRODUCCIÓN AUMENTADA DE BILIRRUBINA
- HEMOLISIS INTRA O EXTRAVASCULAR
- ICTERICIAS HEMOLÍTICAS
- ERITROPOYESIS INEFECTIVA
- ICTERICIAS DESERITROPOYÉTICAS
- ICTERICIA FISIOLÓGICA DEL RECIÉN NACIDO
- ICTERICIA NEONATAL
- ENFERMEDAD DE GILBERT
- ENFERMEDAD DE CRIGLER NAJJAR

HIPERBILÍRRUBINEMIA CONJUGADA

- POR ALTERACIÓN EN LA EXCRECIÓN DE BILIRRUBINA CONJUGADA
- ICTERICIAS NO COLESTÁSICAS
- (DUBIN JOHNSON)
- ICTERICIAS COLESTÁSICAS
- INTRAHEPÁTICAS: DAÑO HEPÁTICO POR DROGAS, ICTERICIA BENIGNA DEL EMBARAZO, CIRROSIS BILIAR PRIMARIA
- EXTRAHEPÁTICAS: COLÉDOCOITIASIS, DISTOMATOSIS, CA DE LA VÍA BILIAR, CA DE LA CABEZA DEL PÁNCREAS, ESTENOSIS DEL COLÉDOCO
- POR ENFERMEDAD HEPATOCELULAR HEPATITIS AGUDA Y CRÓNICA, CIRROSIS HEPÁTICA



CLASIFICACIÓN

PREHEPÁTICAS

- ENFERMEDAD HEMOLÍTICA DEL RECIÉN NACIDO
- ICTERICIA HEMOLÍTICA CONGÉNITA (MÍCROESFEROCITOSIS FAMILIAR CONGÉNITA O ANEMIA ESFEROCÍTICA CONGÉNITA)
- DÉFICIT DE GLUCOSA 6 FOSFATO DESHIDROGENASA
- HEMOGLOBINURIA PAROXÍSTICA NOCTURNA
- HEMOLISIS POR MICROBIOS, PARÁSITOS, TÓXICOS

HEPÁTICAS

- HEPATITIS AGUDAS
- HEPATITIS CRÓNICAS
- CIRROSIS HEPÁTICA
- MEDICAMENTOS

POSTHEPÁTICAS

- COLÉDOCOITIASIS
- CA DE CABEZA DE PÁNCREAS
- DISTOMATOSIS
- COMPRESIÓN EXTRÍNSECA DEL COLÉDOCO

