



Universidad del sureste
Campus Comitán
Lic. Medicina humana



Dra. Mariana Catalina Saucedo Domínguez

Sexualidad

Manual

Mauricio Antonio Pérez Hernández.

3°A

Hormonales

Pildora

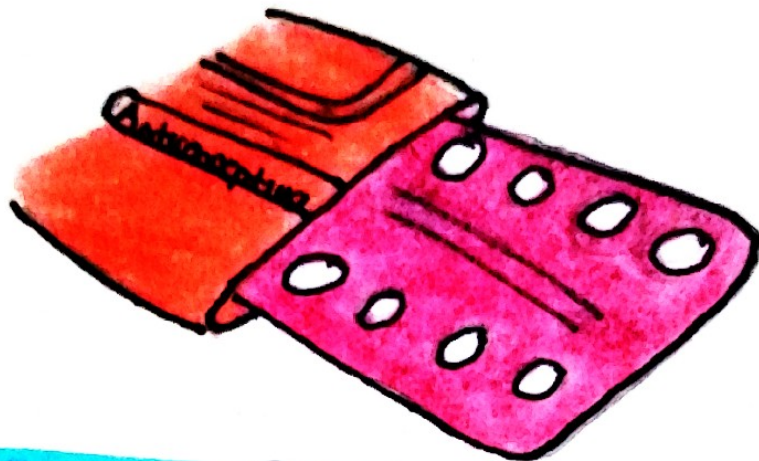

¿Que contiene?

Estrogeno y Progesterona

- ✓ Se toman todos los dias
- ✓ Contienen Hormonas que modifican el funcionamiento del organismo y previenen el embarazo (Ovarios y Utero)

¿Como Funciona?

✓ Impide la Ovulación

① Deben tomarlo el primer dia de la menstruación
- Los niveles de estrogeno estan bajos y se elevan de manera artificial.

② Este nivel elevado de estrogenos Inhibe la Producción de FSH y nunca se envia el mensaje del Inicio de la Ovulación. El nivel más elevado de la Progesterona Inhibe la Producción de LH,

Parche

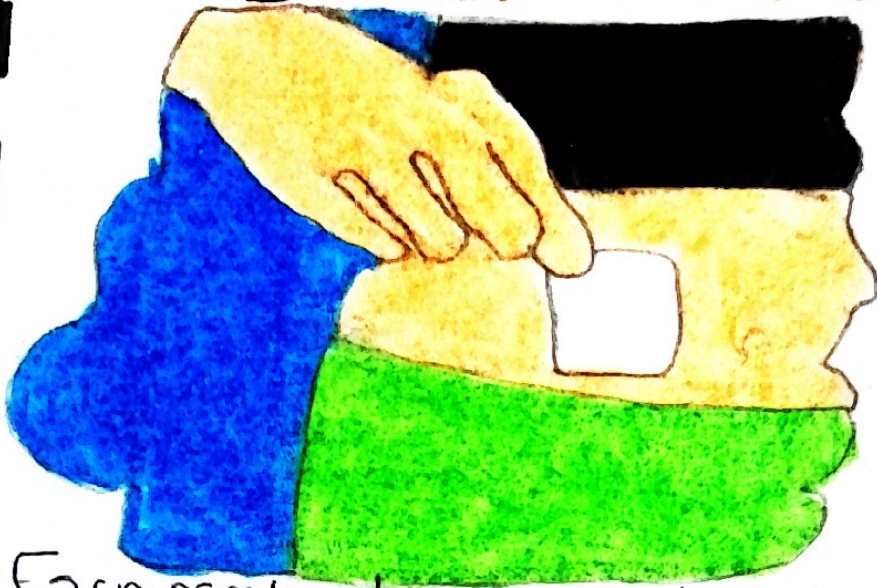

- Es un parche de plástico delgado, cuadrado del tamaño aprox. de una cinta doble que se pega en la piel.
- Libera Hormonas Estrógeno y progestina que Inhiben la Ovulación y haciendo más espeso el moco del cuello del útero
- Transdérmico (piel).
- Copa protectora externa de poliester, una copa adhesiva que contiene las hormonas y un recubrimiento de poliester que se retira antes de aplicarlo.

Duración

7 días / 1 semana x 3 semanas / > 1 semana en la que no se coloca el parche.
↓
21 días

Fracaso

< % 1

Inyecciones



La Depo-Provera (DMPA) es una progestina aplicada por inyección.

Las inyecciones deben repetirse cada 3 meses para obtener la efectividad máxima.

- ✓ No deja que los ovarios vuelvan a ovular
- ✓ ↑ la densidad de la mucosidad cervical
- ✓ Cambia la cubierta de las paredes del útero.
- ✓ Esta inyección en el brazo que previene el embarazo, es segura, eficaz y conveniente.
- ✓ Tasa de fracaso del 3% más efectiva que la píldora.

Diu hormonal y no hormonal



Dispositivo Intrauterino, Método anticonceptivo reversible, temporal y eficaz

Muy utilizado por mujeres que quieren evitar el embarazo

El Diu debe ser colocado por profesional médico e introducido por el fondo del útero, a través del cuello uterino.

Utilizado durante las 72 hrs.

Implante

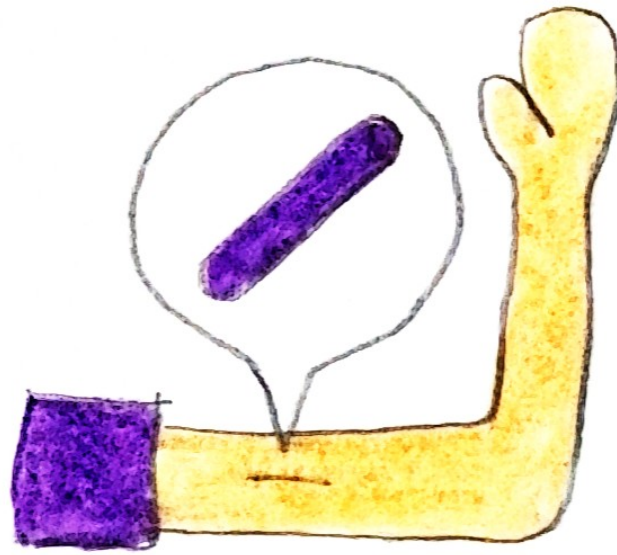

Son pequeñas varillas de plástico, con el tamaño de un fósforo, que liberan un progestageno.

Se necesita un profesional de salud para implantación para colocar 1 o 2 varillas bajo la piel de la cara interna del brazo.

- No contiene estrógeno, por lo que se puede utilizar durante toda la lactancia y usar mujer en las que no está indicado los métodos anticonceptivos con estrógenos.

Tipos:

- Jadelle: 2 varillas que contienen Levonorgestrel: es muy efectivo durante 5 años.
- Implanon NXT (Nexplanon): 1 varilla que contiene Etanogestrel, puede durar en un periodo de 3 años.

Bibliografía

Hyde, J., & DeLamater, J. (2008). *Understanding human sexuality*. McGraw-Hill Humanities/Social Sciences/Languages.