



Mi Universidad

Cuadros comparativos

Briseida Guadalupe Torres Zamorano

Parcial II

3ª "A"

Sexualidad Humana

Dra. Mariana Catalina Sausedo Domínguez

Licenciatura en Medicina Humana

DESARROLLO FETAL

PRIMER TRIMESTRE

Primera semana
se da la división celular, observar una "cola"
se empieza a formar de cefalocaudal

Segunda semana
el embrión parece un pequeño trozo de carne y mide
cerca de 0.2 centímetros

Tercer y cuarta semana
la cabeza se desarrolla de manera considerable.
sistema nervioso central y se pueden observar los inicios de
ojos y orejas

Cuarta semana
La columna vertebral se construye para finales

Séptima semana, se han formado el hígado,
pulmones, páncreas, riñones e intestino, y ya han
empezado a funcionar de manera limitada.

Cuarta y octava semana
desarrollan las partes corporales externas: ojos, orejas,
brazos, manos, dedos, piernas, pies y dedos de los pies.

Décima semana, el embrión no sólo
tiene un conjunto completo de
dedos, sino que también tiene uñas.

Cuarta y octava semana
desarrollan las partes corporales externas:
ojos, orejas, brazos, manos, dedos,
piernas, pies y dedos de los pies.

duodécima semana
indudablemente humano, 10 centímetros,
pesa aproximadamente 19 gramos,
crecimiento y diferenciación de estructuras
que ya se encuentran presentes, género del
feto



SEGUNDO TRIMESTRE

final de la decimocuarta
movimientos del feto (avivamiento).
movimientos durante dos a cuatro
semanas



Semana 16
latido cardiaco del feto.

Semana 16
de embarazo



Aguacate

Vigésima semana

El feto abre sus ojos por primera vez
sensible a la luz y puede escuchar sonidos in utero
movimientos de brazos y piernas son vigorosos y el feto
alterna entre periodos de vigilia y sueño



TERCER TRIMESTRE

Al principio del tercer trimestre
Se forman depósitos de grasa por
debajo de la piel;
piel del feto está arrugada y
cubierta de un vello sedoso
el feto rota dentro del útero y
asume una posición de cabeza



octavo mes
pesa, en promedio, 2 500
gramos



28

El bebé promedio a término pesa 3
300 gramos y mide 50 centímetros
(20 pulgadas)



El bebé promedio a término pesa 3 300 gramos y mide 50
centímetros (20 pulgadas)

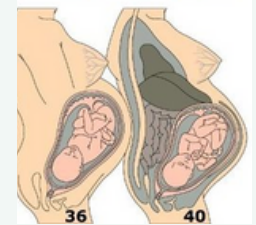

36

40

CAMBIOS FISICOS Y PSICOLOGICOS MATERNOS



Primer trimestre



Segundo trimestre

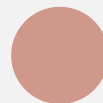

Tercer trimestre

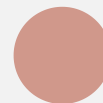

cambios del padre

FISICOS



- Ausencia de la menstruación
- Aumento en la temperatura
- Sensibilidad en las mamas
- Hormigueo y una especial sensibilidad en los pezones
- Elevado aumento en niveles hormonales
- Cambios del pH
- Desarrollo de las glándulas mamarias
- Pezones y el área que los rodea (areola) pueden oscurecerse y ampliarse.
- Vértigo
- Emesis matutinas
- Adinamia
- Astenia



- vientre en rápida expansión
- Desaparece los síntomas
- Incomodidades se minimizan
- Estreñimientos
- Epistaxis
- EDEMA (Caras, manos, muñecas, tobillos y pies)
- Calostro
- Aumento de peso



- útero muy grande y duro
- más activo (feto)
- su tamaño y del tamaño del feto
- causa de sus maromas y eructos.
- tamaño extremo, útero ejerce presión sobre otros órganos
- presión sobre los pulmones (falta de la respiración)
- El estómago también se oprime y la indigestión se vuelve común
- ombligo se ve empujado hacia fuera
- corazón se encuentra bajo tensión a causa del considerable aumento en volumen sanguíneo
- aumento de peso (25 y 35 libras)
- dolores de espalda. (Caminan como pato)
- contracciones de Braxton-Hicks.

- Incluyendo indigestión
- Gastritis
- Náusea
- Cambios de apetito
- Dolores de cabeza
- Síndrome del couvade
- Cambios de humor
- Elevados de prolactina antes del nacimiento
- Bajos niveles de testosterona después del mismo
- Ritual del couvade

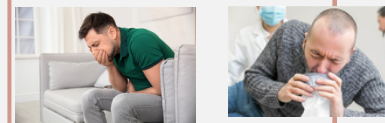

Psicologicos



- La mujer embarazada pasa de estar muy feliz a la depresión
- Llanto, y de regreso
- Depresión
- clase social (Falta de ingreso)
- Deprimidas
- Apoyo social (falta de apoyo de la pareja)
- eventos vitales estresantes
- Ansiedad espontaneo (aborto)

- calma y bienestar relativos
- Disminuye el temor de un aborto espontáneo
- Menos probabilidades de depresión
- Embarazos anteriores se encuentran más angustiadas



- apoyo social
- Mayor niveles de ansiedad (bebés de bajo peso)
- menores niveles de ansiedad e insomnio (bebés normales, afecto entre marido y mujer)



- cambios emocionales
- satisfacciones
- éxito en el rol de padres



Cargo
Julián Alonso

SIGNOS PRESUNTIVOS, PROBLABLES Y CONFORMATORIOS

PRESUNTIVOS

- Amenorrea
- Vértigo
- Emesis matutinas
- Adinamia
- Astenia



PROBLABLES

- Cambios uterinos
- cambios en las mamas (pigmentación)
- línea Alba

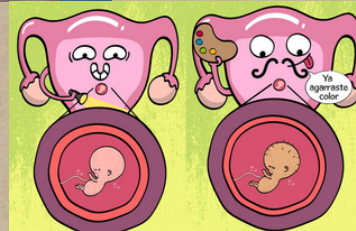

CONFORMATORIOS

- Latido del corazón fetal
- Movimiento fetal activo
- Detección del esqueleto fetal por medio de ultrasonido (3er-4to mes)

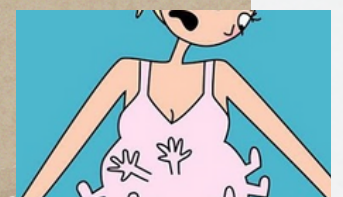



PRUEBAS DE EMBARAZO

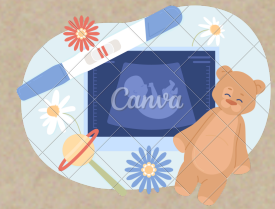

CLINICO

- Con un médico
- En una clínica de planeación familiar
- Ultra sonido

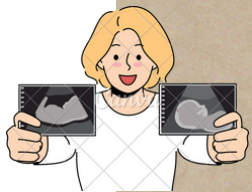

PRUEBAS DE LABORATORIO

- prueba inmunológica basada en la detección de la presencia de hCG (gonadotropina coriónica humana, secretada por la placenta)
- mezclar una gota de orina
- radioinmunoanálisis beta-hCG, analiza la presencia de beta-hCG en una muestra de sangre.



PRUEBAS CASERAS

- First Response, Fact Plus, Answer y Clear Blue
- Todas estas son pruebas de orina diseñadas para medir la presencia de hCG.

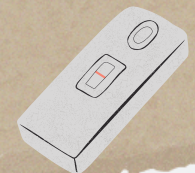

Bibliografía

Janet Shibley Hyde, John, Editorial, McGraw-Hill. Sexualidad Humana. Edición, 9a ED