



UDRS

Mi Universidad

Dulce María Hernández Espinosa

Parcial I

Fisiología

Mariana Catalina Saucedo Domínguez

Medicina

2 semestre grupo B

Comitán de Domínguez, Chiapas a 14 de Marzo del 2024

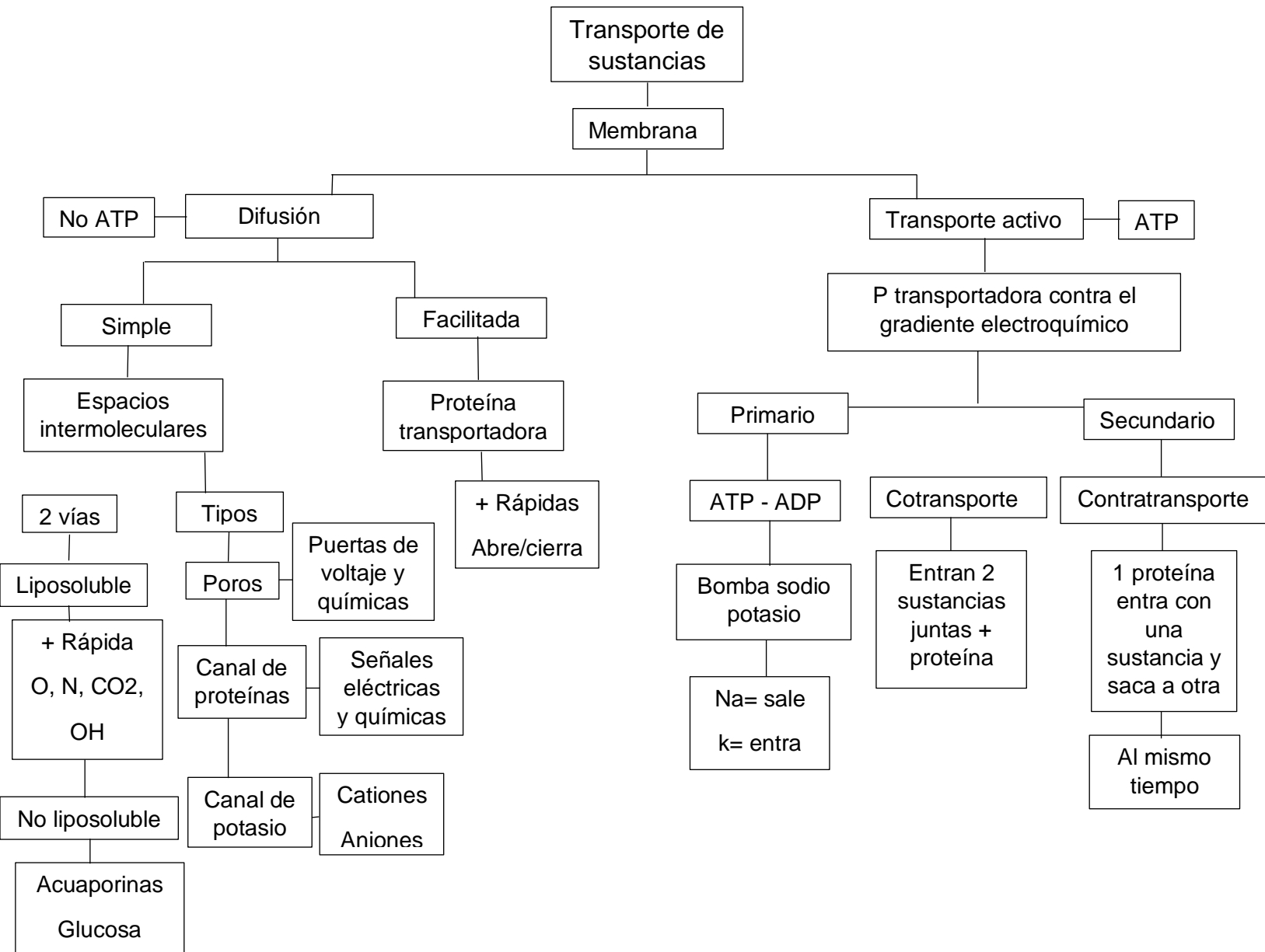

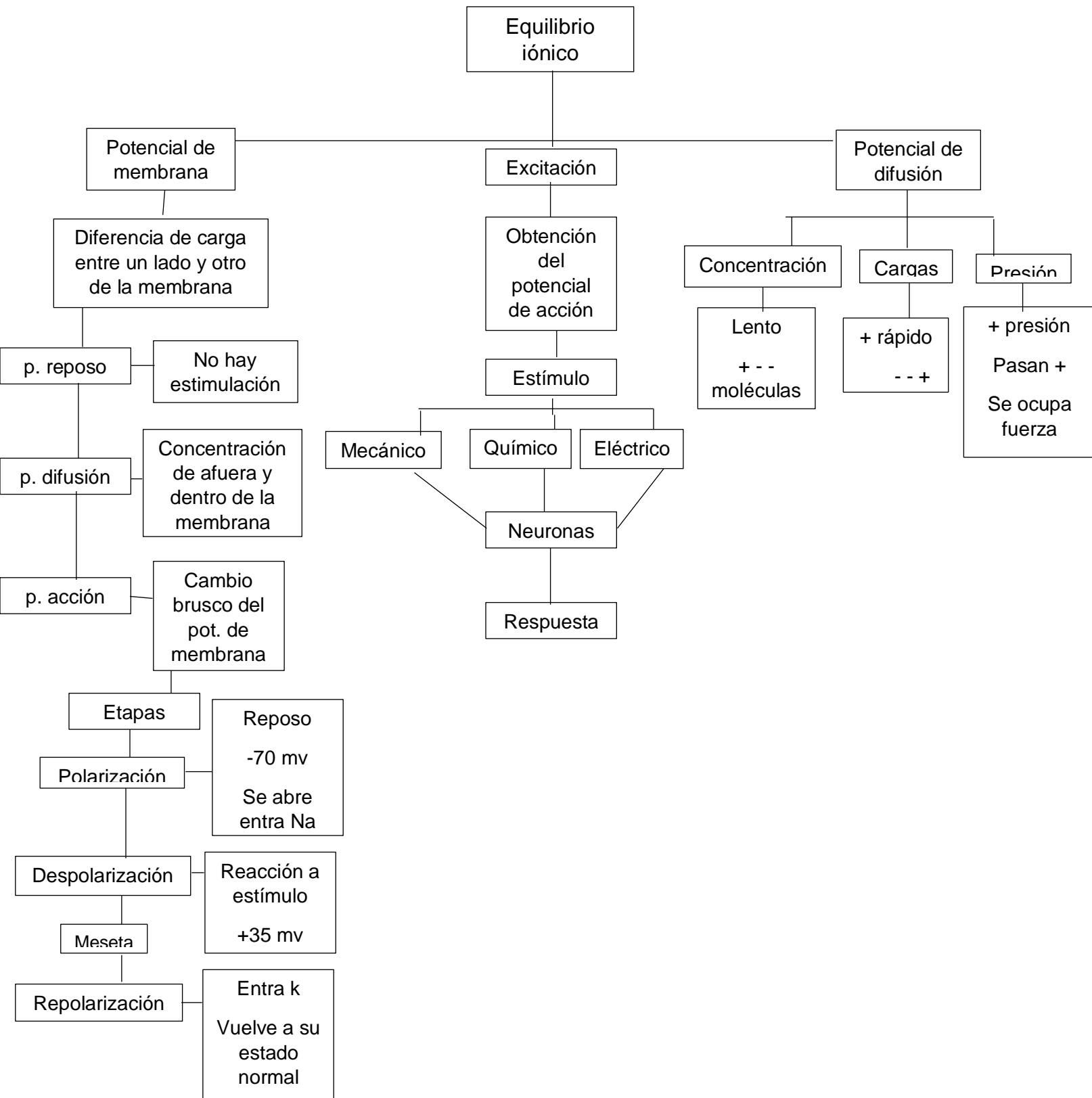

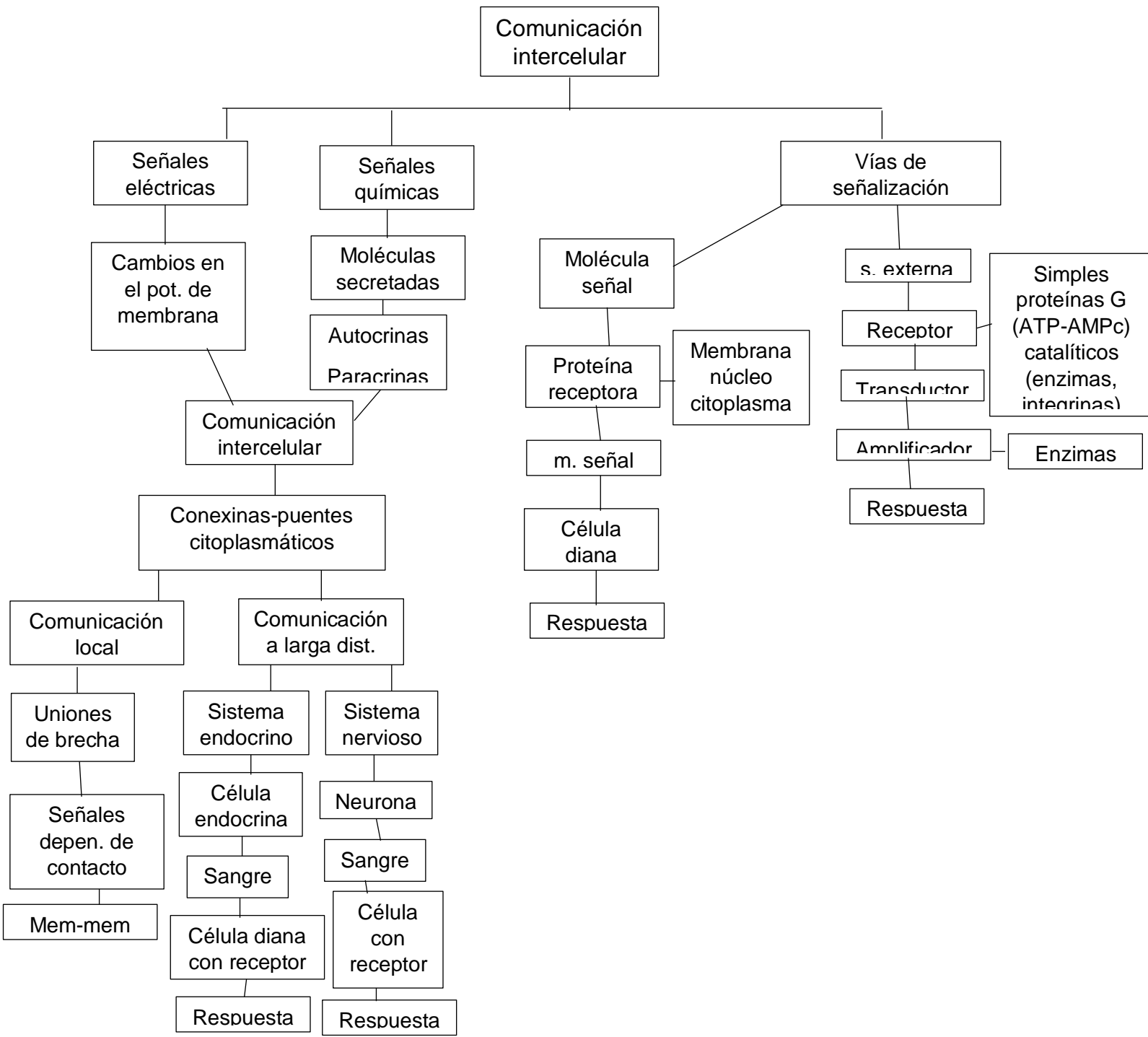

Vías de señalización

Modulación

Vías reflejas homeostáticas

Ligando

Receptor

Ascenso

Reflejo

Múltiples receptores

Múltiples ligandos

Célula diana inserta más receptores

Estimulo

Depende de la isoforma del receptor

Estructura similar

Descenso

Señal aferente

Estimulo-receptor

Agonistas

Produce Respuesta

Disminución de la act de receptores

Integración

Señal de salida

Antagonista

Bloquea respuesta

Endocitosis y degradación desensibilización química

Señal eferente

Objetivo

Respuesta

Bibliografía

- Silverthorn, D. U. (1982). Fisiología humana: un enfoque integrado. Ed. Médica Panamericana.
- Hall, J. E. (2021). Guyton & Hall. Tratado de fisiología médica. Elsevier Health Sciences.
- Fox, S. I. (2003). Fisiología humana.