



Mi Universidad

Mapa conceptual

José Antonio Jiménez Santis

Tercer Parcial

Microbiología

QFB. Hugo Najera Mijangos

Medicina Humana

Segundo semestre grupo "B"

Neisseria gonorrhoeae

Exclusivo por contacto sexual

Incubacion 2 dias-1 semana

Patologias

Genitales

Utero, uretra, edocervix

Recto

Garganta

Siempre que exista lesion en la faringe

Ojos

Conjuntivitis

epitelio del endocervix

Patogenisidad

Adherencia a su receptor

Endocitos

Se

Multiplican y secaracteriza el epitelio llegando al tej, conjuntivo

Se tapa con macrofagos y produce citocinas y activan PMM'S

Los macrofagos llevan acabo la fagocitosis

Y daño al cuerpo y destruccion de cel y tej.

Clinica

Hombres

Urg, Urinaria

uretritis

Dolor al orinar y ardor

Enrojecimiento y plurito

Agrietamiento del pene, testiculos inflamados

Produce esterealidad

Mujeres

Primario

Ocurre por la descarga del semen, Hay destruccion del epitelio

Produce endocervicitis, Secrecion purolenta

Cerca del 80% son asintomaticos

Secundario

Daño uretral. Infecta a utero y trompa de falopio

Produce esterealidad. Bacteremia causando daño a hueso/corazon/pulmon/meninges

Via trasplacentaria: Infeccion al bebé por conducto vaginal

DX lab

Tincion de gram

cultivo: exudado uretral exudado vaginal

Ego, urocutivo

Tx

Penicilina,

Amoxilina

Doxiciclina

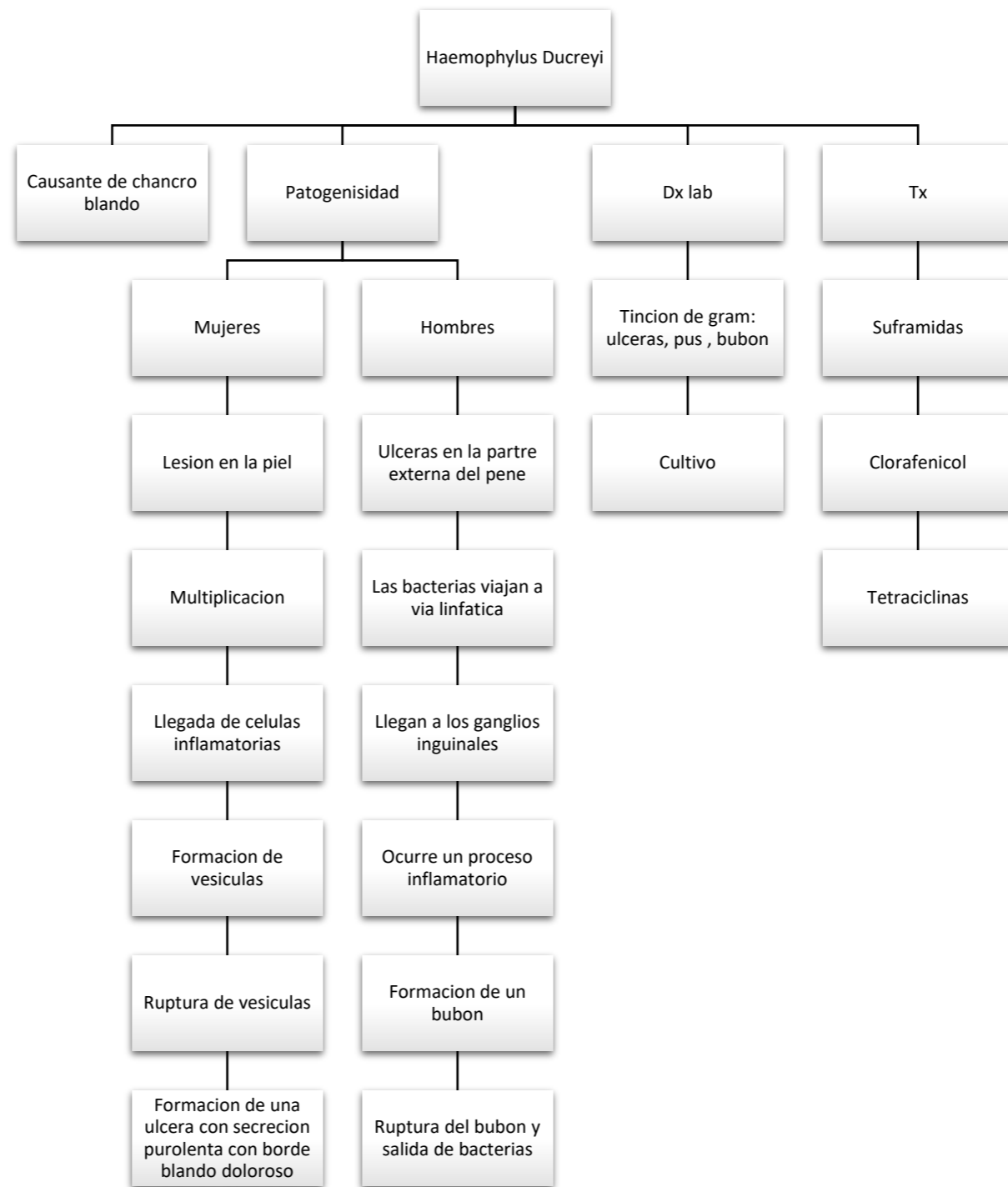

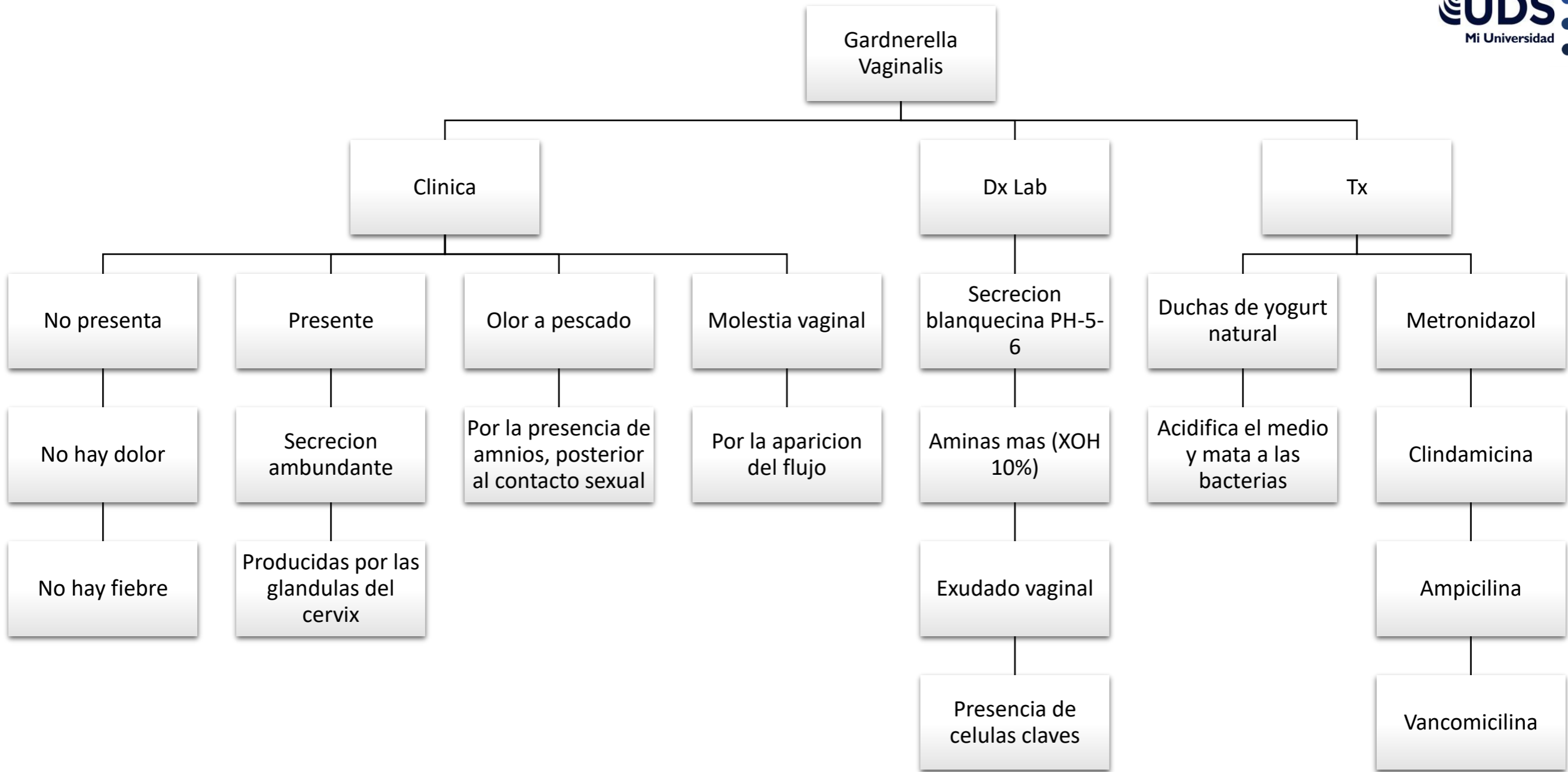

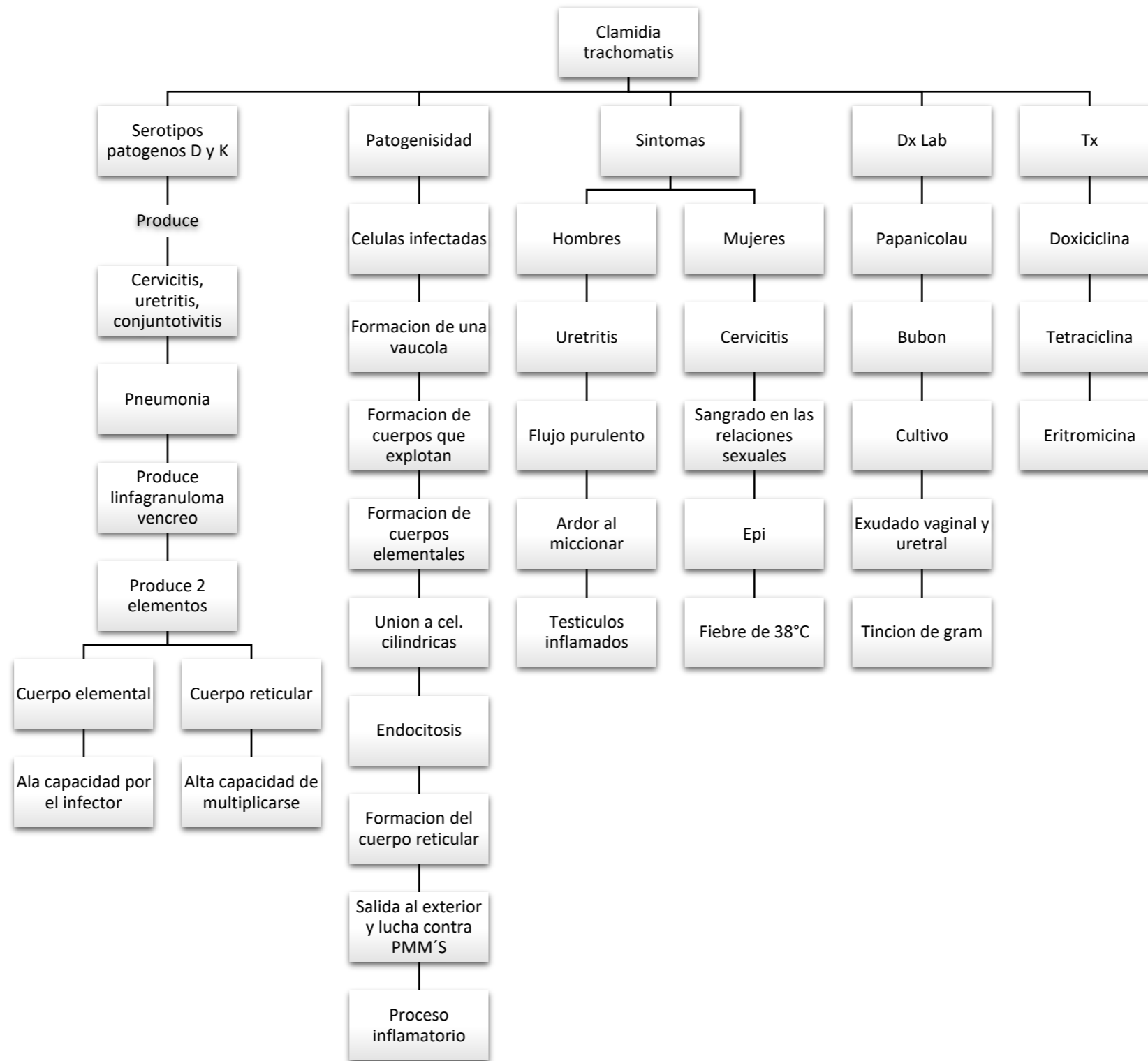

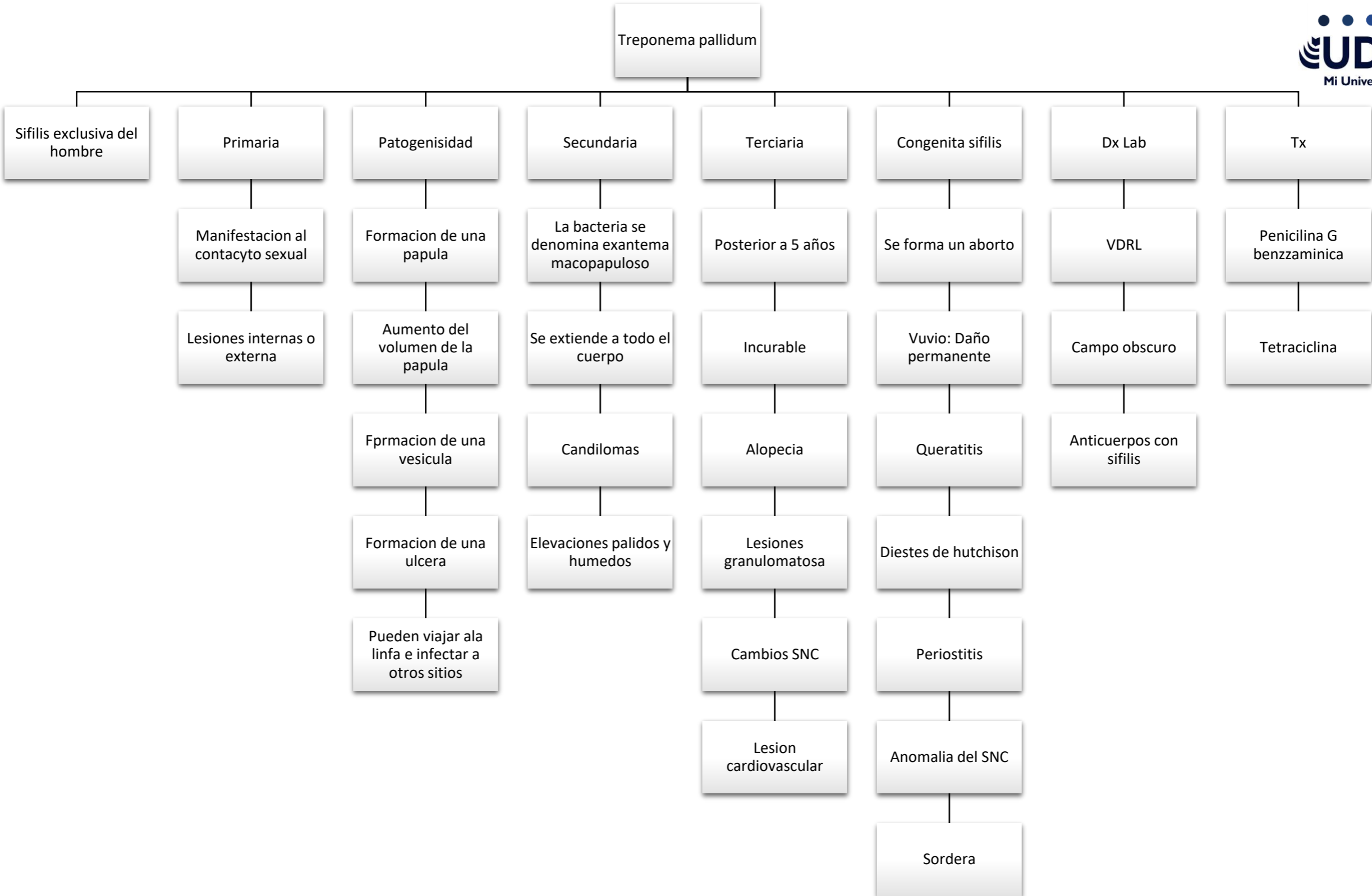

Bibliografía

Murray, P. R., Rosenthal, K. S. a., & Pfaller, M. A. a. Microbiología médica (Quinta edición.). Elsevier.