



UNIVERSIDAD DEL SURESTE

Campus Comitán
Licenciatura de Medicina Humana



Tema: EKG

Nombre del alumno: Rosario Lara Vega

Materia: Cardiología

Docente: Dr. Romeo Suarez Martínez

Grado: 5 Grupo: A

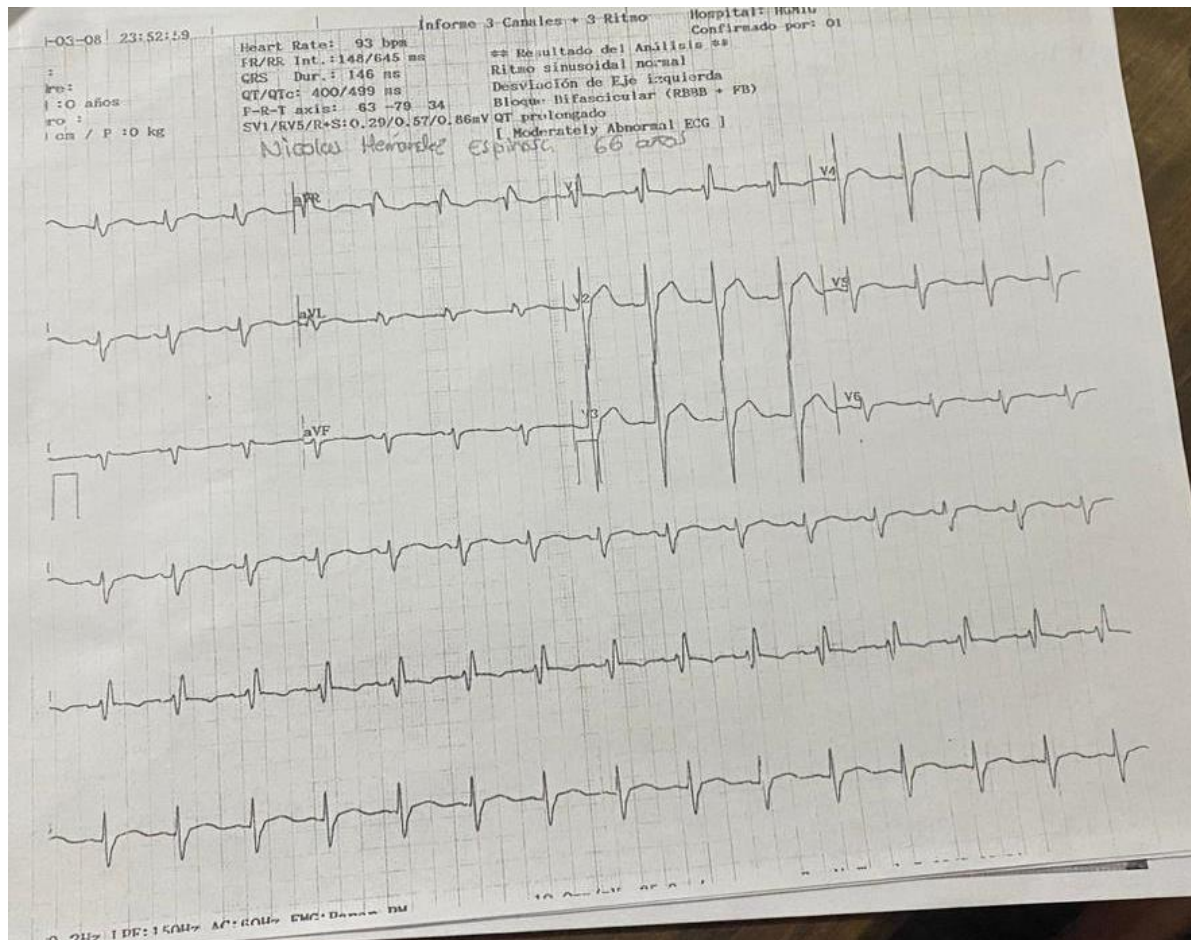

P = No FC: 130 bpm DX: Bloqueo de rama 229
 Ritmo = Regular Eje: Desviado

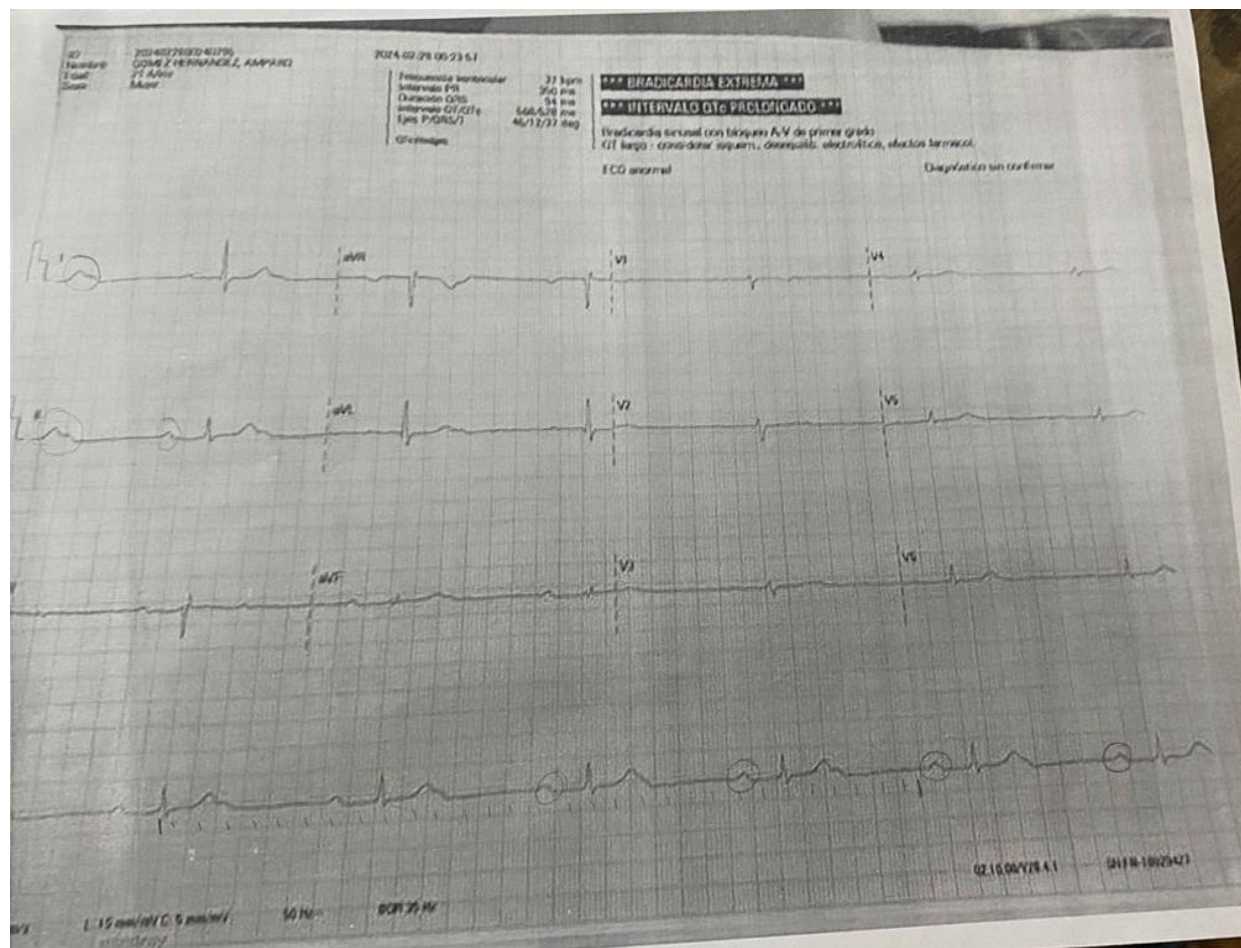

P=S: FC: 40 bpm Dx: BAV 1°
 Ritmo = Regular Eje: normal

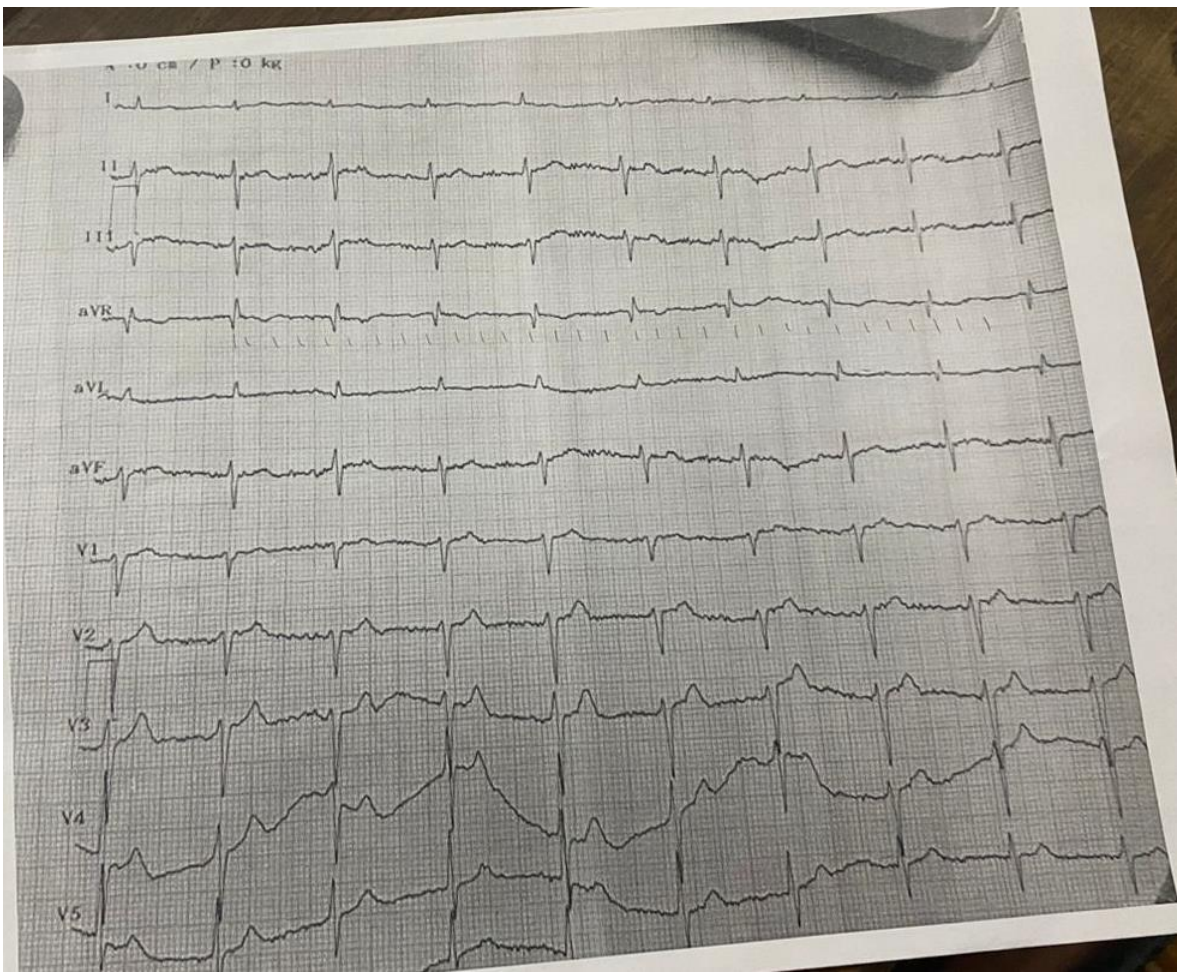

P=No FC: 124 bpm DX: Taquicardia Ventricular - BAV 2, mob 1
Ritmo= irregular Eje: Desviado Izq

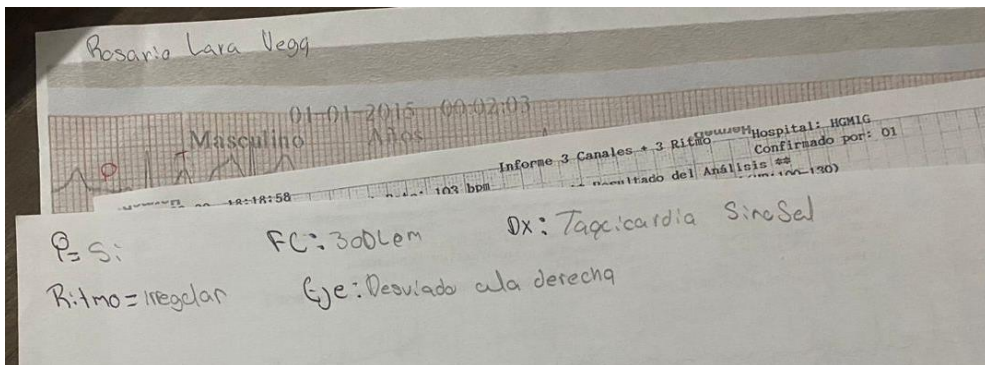
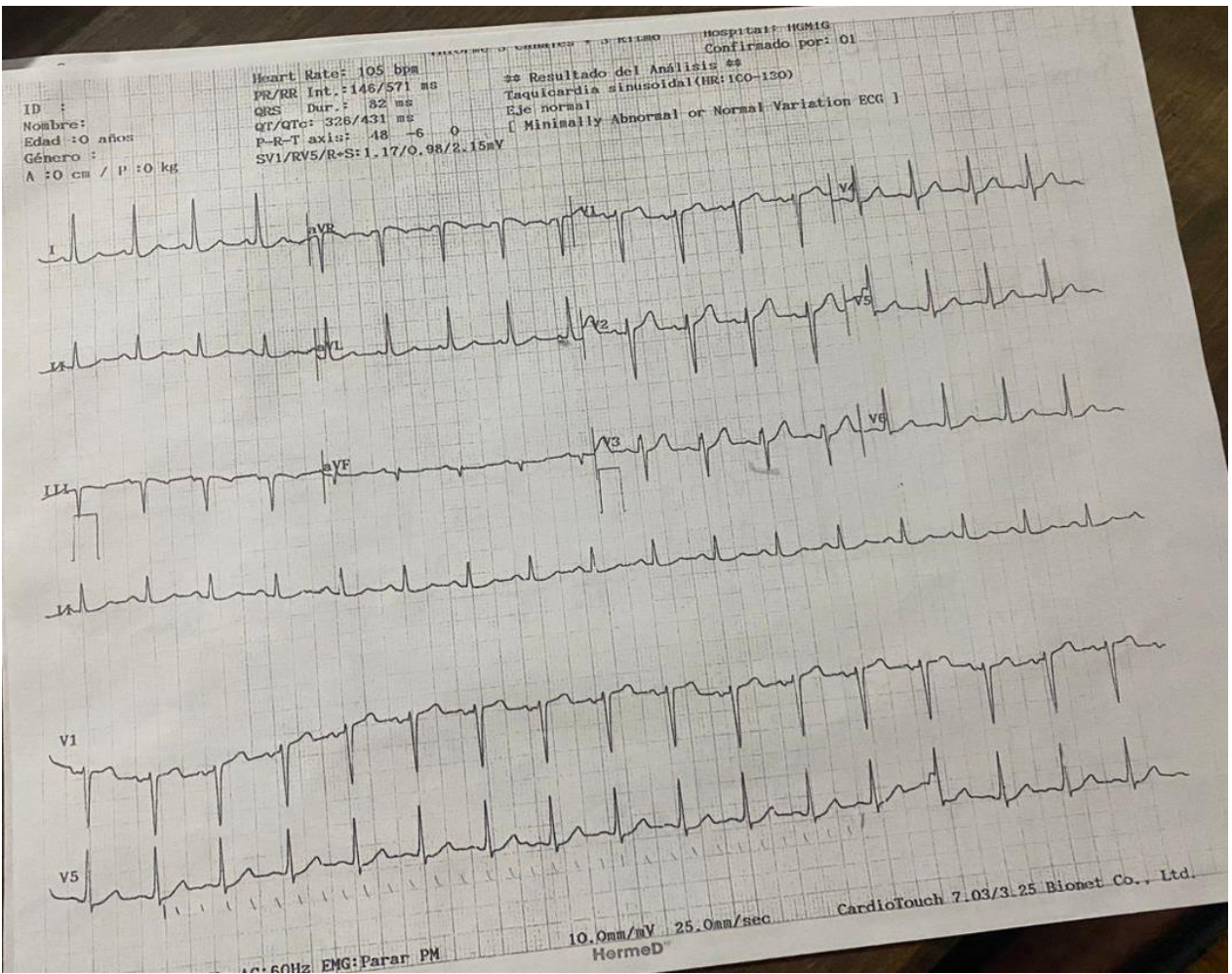

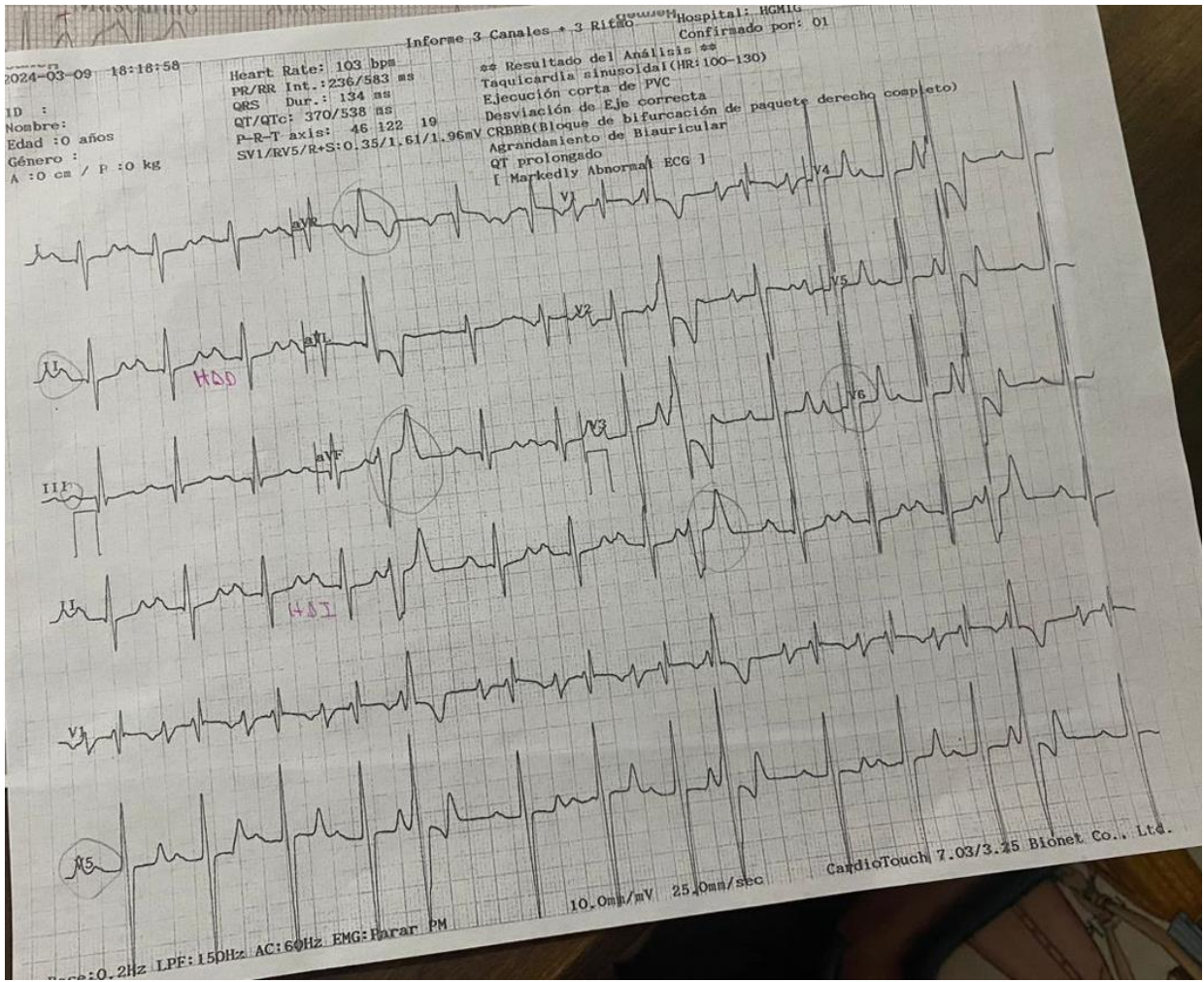

P = S; FC: 80 bpm Dx: Bloqueo de Rama derecha
 Ritmo = regular Eje: Desviado a la derecha Hipertrofia
 auricular D y I

Rosario Lara Vega

01-01-2015 00:02:03

Masculino
Años

