



Alexa Avendaño Trujillo

Dr. Jesús Eduardo Cruz Domínguez

Medicina del Trabajo

**Enfermedad Pulmonar Obstructiva
Crónica**

5 "A"

EPOC



Es una enfermedad tratable y prevenible que se caracteriza por la presencia de síntomas respiratorios persistentes.

- Respiratorio crónicos
- Anormalidades de estructura
- Deterioro de la función pulmonar



CLÍNICO

- Disnea: Por más del 70%
- Tos crónica: Cerca del 60%
- Mucosidad: Al menos 63%

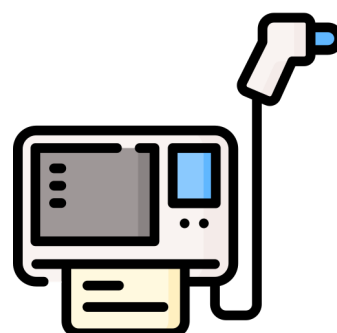

DIAGNOSTICOS

ESPIROMETRÍA

- Prueba de función respiratoria que evalúa las propiedades mecánicas.

PREVENCIÓN



1. Se debe suspender el consumo de tabaco para evitar el desarrollo.
2. Evitar la exposición a humo de combustible
3. Vacunar vs neumococo e influenza

TRATAMIENTO



BRONCODILATADORES

- Salbutamol
- Terbutalina
- Salmaterol: 12hrs.

TRATAMIENTO EN URGENCIAS

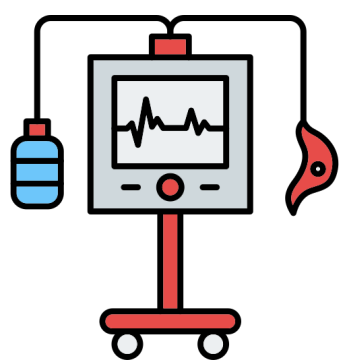

- Oxígeno bajo flujo (88% a 92)
- Ventilación no invasiva (exacerbación aguda)
- Ventilación vasiva (falla respiratoria)

- Si es alérgico a penicilina: Macrólido - acitromicina.