



**Universidad del Sureste  
Campus Comitán  
MEDICINA HUMANA**

**Alumna:**

**Esthephany Michelle Rodríguez López**

**Materia**

**MEDICINA DEL TRABAJO**

**Tema:**

**INFOGRAFÍA**

**URTICARIA**

**Grado: 5 Grupo: A**

**Comitán de Domínguez al 20 de Mayo del 2024**

# URTICARIA



Reacción delimitada de la piel que se distingue por la aparición de ronchas, con edema y un halo eritematoso, acompañado de prurito o sensación de quemadura.



## EPIDEMIOLOGÍA

- Afecta del 15% - 25% de la población.
- Urticaria crónica es de origen multifactorial
- Frecuente en adultos (20 - 40 años)

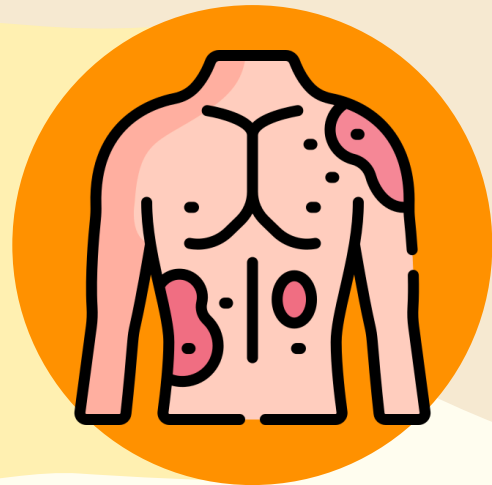

## CLASIFICACIÓN

- IDIOPÁTICA 70%
- ENF. AUTOINMUNES 40%
- FÍSICA (Dermografismo, colinérgico, inducido por frío)



## MANIFESTACIONES CLÍNICAS

- Roncha con halo eritematoso y centro pálido.
- Tamaño variable, con naturaleza migratoria.
- Prurito de moderado a intenso.



## DIAGNÓSTICO

- Clínico ---> 1° Etapa , Historia clínica completa
- Pruebas diagnósticas de acuerdo a etiología.
- Vasculitis Urticariana: BHC, Reactantes de fase aguda, Ant. antinucleares, EGO, biopsia.

## DIAGNÓSTICO DIFERENCIAL

- Síndrome de Sjogren
- Dermatomiositis
- Enf. mixta del tejido conectivo
- Artritis reumatoide juvenil
- Linfoma de hodking de células B.



## TRATAMIENTO

- Identificar la causa para poder eliminarla
- Antihistamínicos 2° Gen. no sedantes (Loratadina, cetirizina)
- >1 a 4 semanas con síntomas persistentes: Agregar Antagonista de leucotrienos o cambiar antihistamínico.
- > 2 semanas: aumentar hasta 4 dosis de antihistamínicos

