

DIABETES MELLITUS 2

Enfermedad mas comun en mexico en personas <30 años

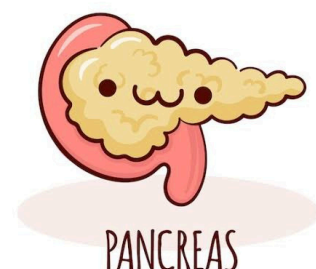

Definición

- Enfermedad producida por la insuficiencia del pancreas de producir insulina por secciones
- incapacidad de las celulas de reconocer la insulina

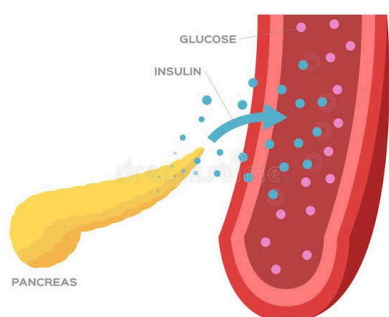

Ficiopatologia

- problema de excrecion de las celulas beta de produccion irregular de insulina lo cual desencadena recistencia por parte de las celulas de reconocer a la insulina

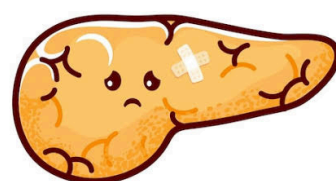

Diagnostico

- polifagia
- poliuria
- perdida de peso
- Polidipcia
- HG1AC hemoglobina glucosilada.



tratamiento

- metfomina 500mg c/12
- Glibenclamida 5mg/Dia
- Dieta baja en azucares y carboidratos
- Ejercicio regular



Pronostico

- Si se trata a tiempo el pronostico es favorable, aunque no tiene cura, la recuperacion es inmediata y eficaz.

