

Universidad del sureste
Campus Comitán
Medicina Humana

Nombre del tema:

EPOC.

Nombre de alumno:

Lizbet Noelia Estrada Carballo

Materia:

Medicina Del Trabajo.

Grado: 5°

Grupo: "A"

Docente:

Dr. Jesús Eduardo Cruz Domínguez.

Comitán de Domínguez Chiapas a 16 de marzo del 2024.

EPOC

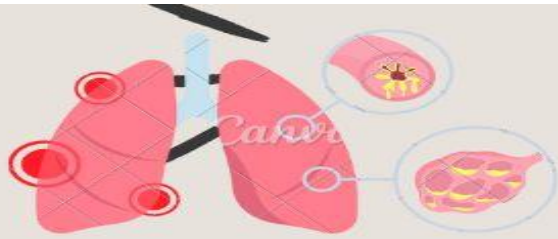

La enfermedad pulmonar obstructiva crónica (EPOC) es una enfermedad pulmonar común que reduce el flujo de aire y causa problemas respiratorios.



Exposición

Humo del tabaco y soldadura.
Polvo de sílice.
contaminantes.
Uso frecuente de fuego para cocinar sin la ventilación apropiada.



Principales síntomas

Disnea 70%
Tos crónica 60%
Producción de moco 63%



DX de EPOC

Clínica.
Espirometría.
Síntomas + $FEV_1/FVC < 0.7$ = Confirmación EPOC.
RX de tórax complementario.



TX No Farmacológico

Abandono de hábitos tabáquicos.
Medida terapéutica.
Oxigenoterapia crónica domiciliar.



TX Farmacológico

- Broncodilatadores.
- 1: B Agonista acción corta (SABA)
 - 2: Antagonistas muscarínico de corta acción (SAMA).
 - 3: Antagonista muscarínico de larga duración (LAMA).
 - 4: B antagonistas acción larga (LABA).

Referencia

Fallo al manejo del primer nivel.
Aparición de nuevos signos.
EPOC grave.
Historial de exacerbaciones frecuentes.



Link de canva:

https://www.canva.com/design/DAF_uzbXxrY/m83JCMgMm1PwBDGepEj1fg/edit?utm_content=DAF_uzbXxrY&utm_campaign=designshare&utm_medium=link2&utm_source=sharebutton