



**Universidad del sureste**  
**Campus Comitán**  
**Licenciatura en Medicina Humana**

**Esthephany Michelle Rodríguez López**  
**Quinto semestre**

**Materia: Medicina del trabajo**  
**Docente: Dr, Jesus Eduardo Cruz Dominguez**

Comitán de Domínguez Chiapas a 07 de marzo de 2024

PASIÓN POR EDUCAR

# EPOC

Enfermedad Pulmonar Obstructiva Crónica

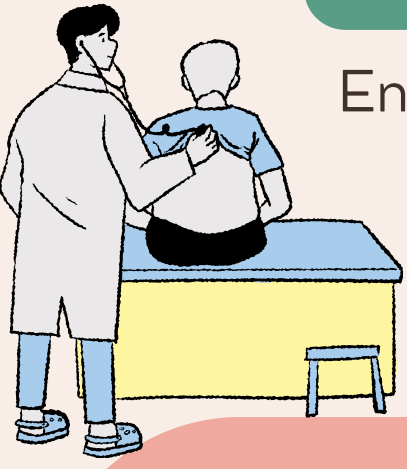

Es una enfermedad común, prevenible y tratable, que se caracteriza por síntomas respiratorios persistentes y limitación del flujo aéreo, debido a anomalías de la vía aérea o alveolar.

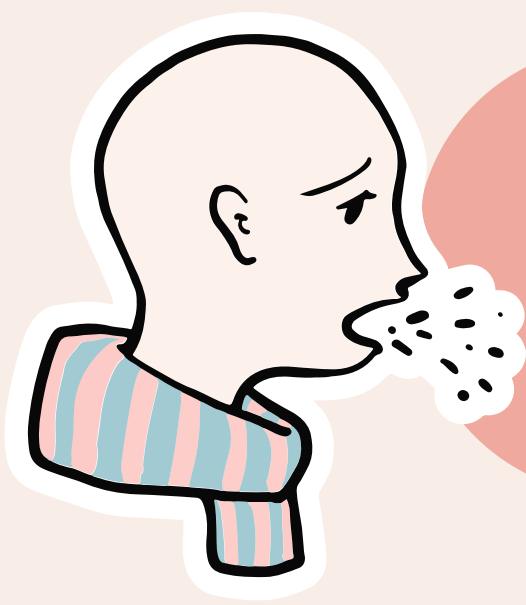

## CLINICA

- Disnea
- Tos
- Expectोरación.

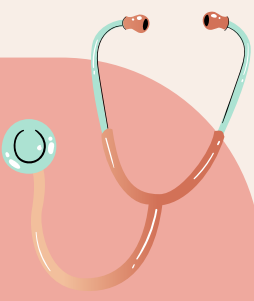

## FX DE RIESGO

- Factores individuales
- Tabaquismo
- Contaminación intra/extramuro
- Ocupacional

Principal factor de riesgo es la exposición a humo de tabaco

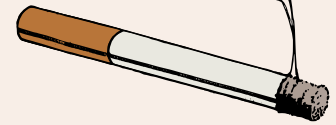

## TRATAMIENTO

- Valorar un broncodilatador
- LAMA o LABA
- Antiinflamatorios orales



## DIAGNÓSTICO

- Espirometría es imprescindible para diagnosticar la EPOC.

