- **Mauricio Aguilar Figueroa**
- **5 "A"**

LESIONOLOGÍA

AGENTES MECANICOS

ELEMENTOS CONTUNDENTES

Contusión Compleja

Mordedura

shutterstock.com · 1843838855

Machacamiento

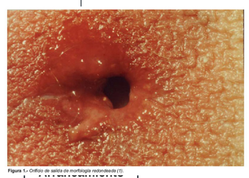

Figura 1.- Orificio de salida de morfologia redondeada (1)

Contusión Simple

Apergaminamiento

- Amarilla
- Se produce principalmente en rodillas y piernas

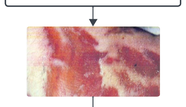

Equimosis

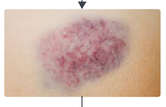

Excoriación

- Irritación cutánea
- Es rojo amarillento

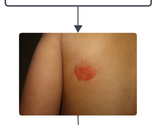

Hematoma

- Es una hemorragia interna
- Acumulación de sangre
- Se forma cuando se rompe un vaso sanguineo

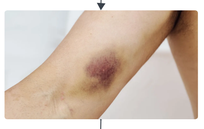

Heridas Contusas

- Bordes muy nitidos
- Muy sangrantes
- Causadas por la intensidad de un golpe

Por arma de fuego

Orificio de Entrada

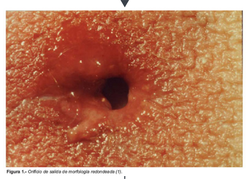

Figura 1.- Orificio de salida de morfologia redondeada (1)

Signo de Puppe-Werkgartner

Signo de Benassi

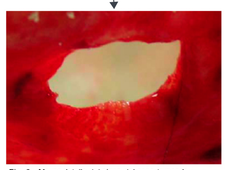

Fig. 6.- *Mayor detalle del signo del cono truncado.*

Signo de boca de mina de Hofman

Signo de Bonnet o de calcado

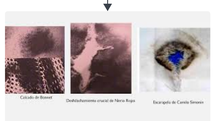

Cálculo de Bonnet — Desfilachamiento crucial de Nérin Rojas — Escarapela de Camila Simoes

Signo de deshilachamiento crucial

Signo de Escarapela

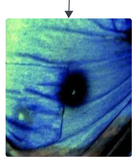

Por arma blanca

Heridas por mecanismos punzocortantes

Herida por mecanismo cortante

Deslizamiento sobre los tejidos blandos por el borde cortante del objeto a una velocidad y presión determinada.

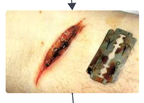

Herida por mecanismo punzante

Complejas o especiales

Descuartizamiento

Degüello

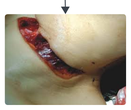

AGENTES FÍSICOS

Lesión por Electricidad

Marca de Jellinek

Fulguración

Arborizaciones de Lichtenberg

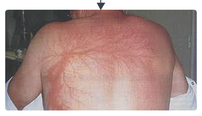

Lesiones por Calor

Carbonización

Figura 1.- Cadáver carbonizado con los hallazgos externos típicos de estas situaciones.

Flictenas

Escaldaduras

Zonas Concentricas

Lesion por Frío
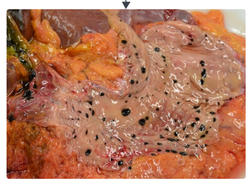
Ulceraciones antropiloricas de Wischnewski