

 UDS

PASIÓN POR EDUCAR

Medicina Forense

Hellen Gissele Camposeco Pinto.
Dr. Dagoberto Silvestre Esteban.



CERTIFICADOS MÉDICOS



Eduardo Vargas Alvarado

considera que los certificados son documentos que dan constancia escrita de un hecho o hechos que el médico ha comprobado con base en exámenes clínicos o de laboratorio a un paciente.

Adquieren un marco médico-legal, cuando son requeridos por alguna autoridad judicial como en los casos de:



Estado psicofísico
Lesiones
Ginecológicos
Proctológicos
Andrológicos
Ebriedad



CERTIFICADO MÉDICO-LEGAL

Deben ser emitidos a la autoridad solicitante indicando lo siguiente:

- Lugar, fecha y hora de expedición
- Destinatario, se deben incluir los datos de la autoridad solicitante
- Nombre y edad de la persona a analizar, es posible agregar una ficha simple de identificación
- Resumen del interrogatorio donde se incluya el estado de conciencia del paciente
- Exploración física
- Conclusiones
- Firma del médico

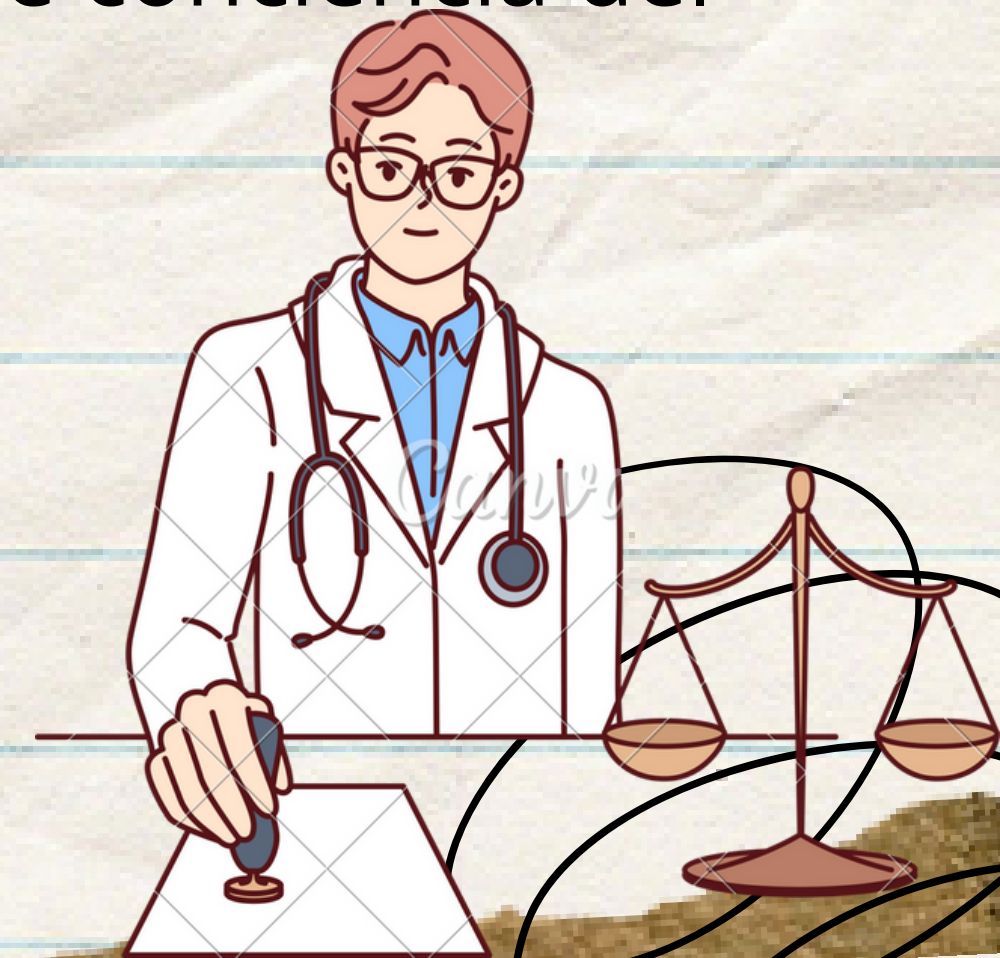

Certificado de defunción

Doc. Médico-legal

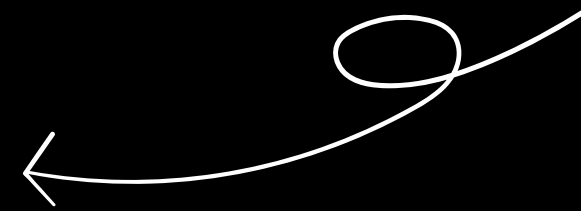

Brinda la información sobre la causa de muerte de una persona, el tiempo de evolución que la llevó a su deceso y las condiciones generales en las que ocurrieron

las autoridades requieren dos copias fotostáticas con sello original para llevar a cabo los trámites de emisión de la correspondiente acta de defunción



INFORME MÉDICO PERICIAL Y REQUERIMIENTO



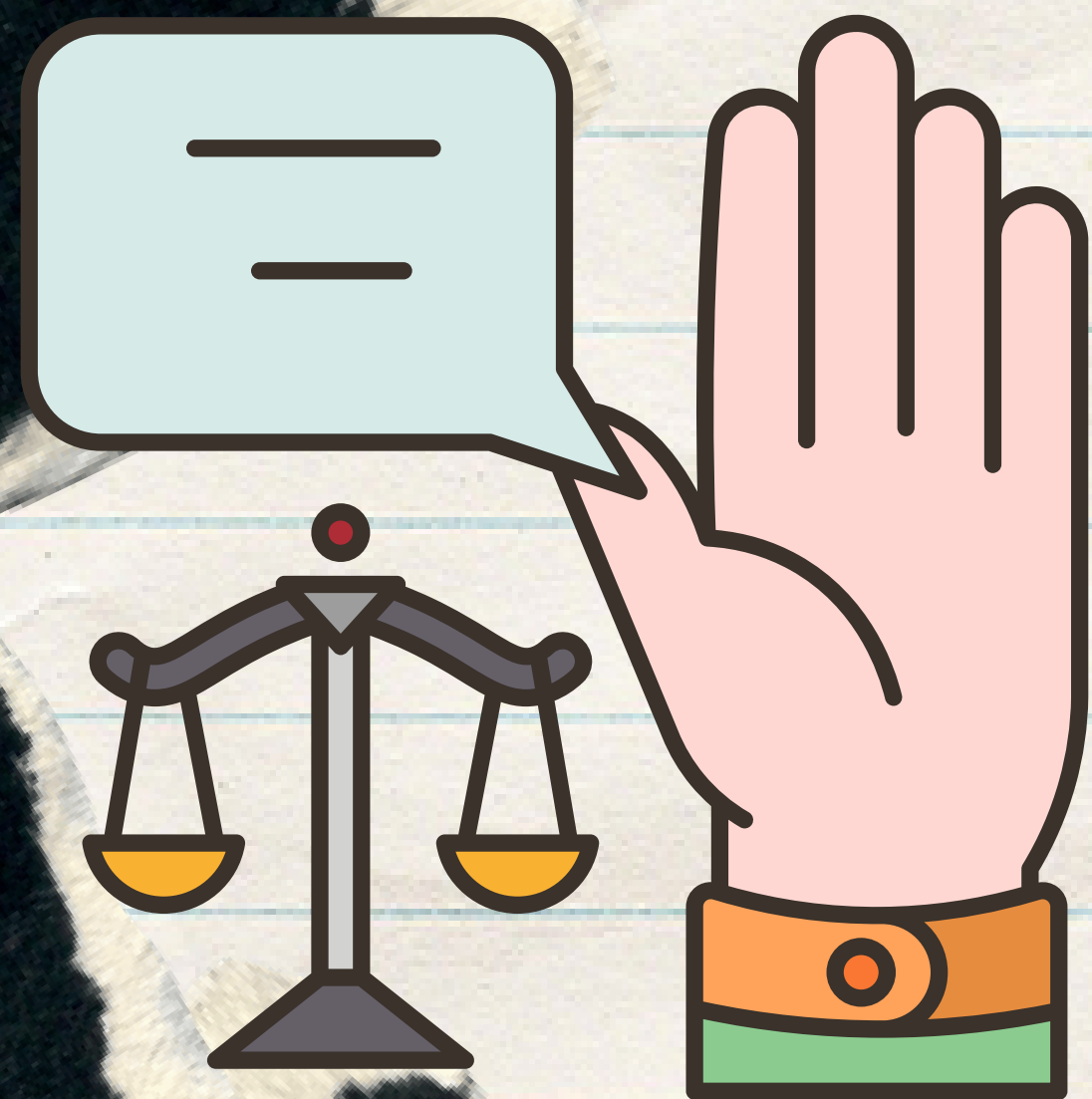

se basa en el primero de que este tipo de registros notifica a la autoridad

Requerimiento es un documento con una estructura semejante a la del informe médico pericial, pero cuenta con la particularidad de que se utiliza para hacer del conocimiento a la autoridad

Certificado Médico

El que suscribe DIANA TERAZAS TORRES, Médico Cirujano legalmente autorizado para ejercer su profesión.

Certifica

Que habiendo practicado reconocimiento médico a LAZARO SALTIZ LOPEZ de sexo MASCULINO de 26 años de edad. Se encuentra en BUEN estado de salud por lo que se considera APTO para las actividades recreativas que desea el interesado.

TA: 117/59 MMHG FC:62 LPM FR:18 LPM TEMP: 36.5°C
PESO: 70.500 KG TALLA: 1.68 MTS SO2: 95%

Alergias: NEGADAS

Enfermedades que padece y medicamentos que se administran

PACINETE CLINICAMENTE SANO SIN ALETARACIONES NI ENFERMEDADES CRONICO DEGENERATIVAS

Grupo sanguíneo: O RH: POSITIVO.

Se extiende el presente certificado para los fines que al interesado convengan, en la delegación Gustavo A. Madero, Ciudad de México, a los días 16 del mes de Julio de 2022.

Nombre y firma del médico
Cédula profesional

GRACIAS

