



AGONÍA



DEFINICIÓN ?

·Es el estado que precede a la muerte y aparece en la fase final de muchas enfermedades.

INICIO



Suele ser insidioso aunque reconocible.

PRODUCE



Un deterioro progresivo de las funciones.

BARRERAS DE DIAGNOSTICO

Expectativa poco realista de que pacientes mejoraría

CUIDADOS BÁSICOS

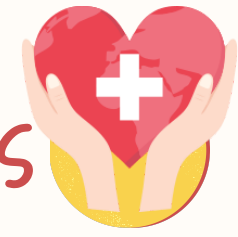

Atención al pacientes

DURACIÓN

Duración es inferior a una semana por termino de 2-3 días.



- Físicas.
- Emocionales
- Fisiológicas.
- Relación con el entorno.
- Biológicos.



Desacuerdo entre el equipo médico y la familia sobre el estado de animo del paciente

Diagnostico definitivo no definido

Aspectos legales

Miedo de acortar la vida



Medidas de bienestar

EVITAR

Sufrimiento físico.

Sufrimiento Psicológicos.

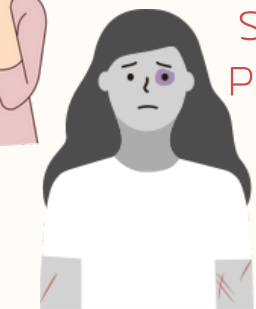

AGONÍA

FASES



De forma muy teórica, y según la posible supervivencia de los enfermos podemos considerar 3 etapas.

FASE TERMINAL

·Pronostico de hasta meses.

FASE PREAGÓNICA

·Pronostico hasta semanas

FASE AGÓNICA

·Pronostico hasta días

SÍNTOMAS



- Somnolencia y confusión.
- Disnea.
- Dolor
- Delirium
- Agitación terminal
- Estertores y Respiración ruidosa

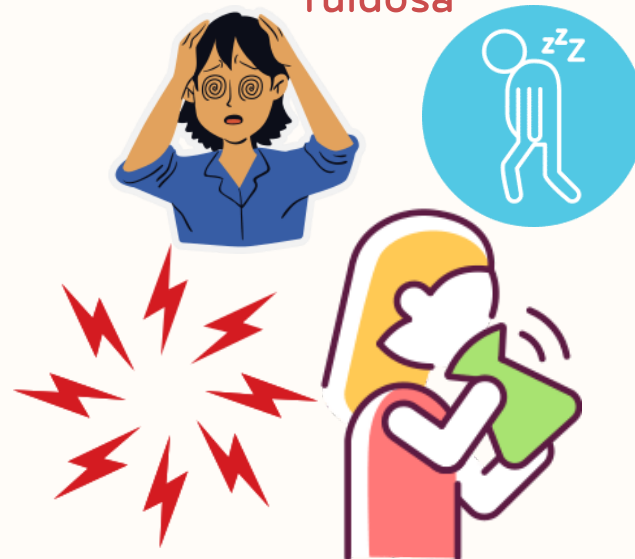

MODELOS DE ATENCIÓN



CUIDADOS GENERALES

Atención al paciente

CONTROL DE SÍNTOMAS

Atención a la familia



MAYDELIN GALVEZ