



**Docente: Jacqueline  
González Pérez.**

**Alumna: Evelin Samira  
Andres Velazquez.**

**Licenciatura: Medicina  
Humana.**

**Materia: Ginecología y  
Obstetricia.**

**6° semestre 3er parcial.**

# FASES DEL Parto



## Definición

El trabajo de parto es el conjunto de mecanismos que se inician con las contracciones y que tienen como objetivo el nacimiento del bebé.

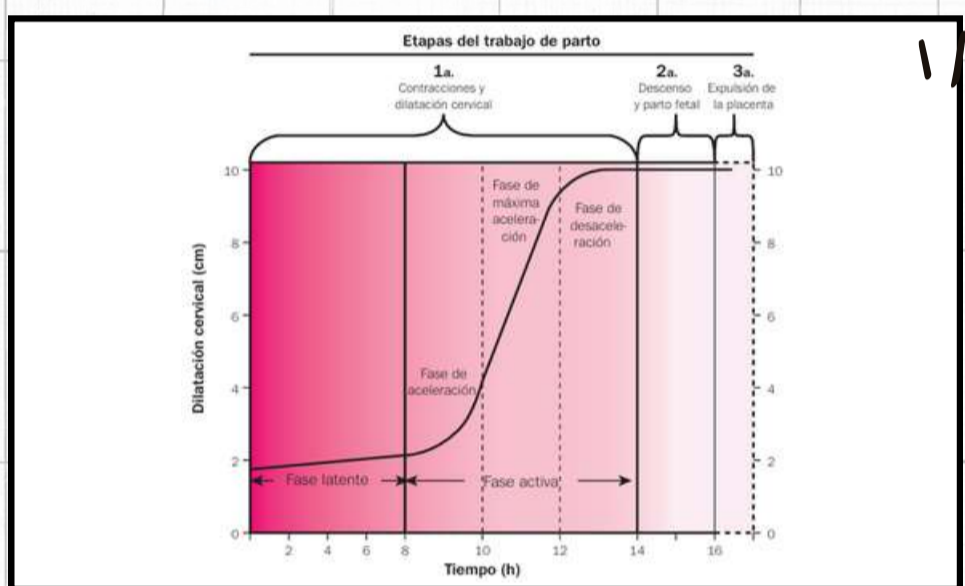
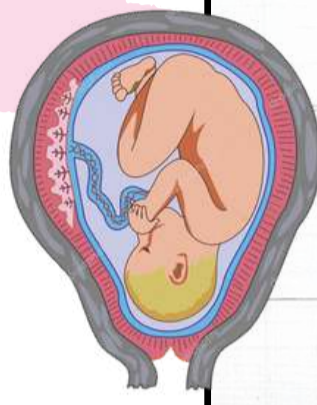

## Movimientos cardinales

- Encajamiento.
- Descenso.
- Flexión.



1. Rotación interna.
2. Extensión.
3. Rotación externa.
4. Expulsión.

## Etapas / Fases

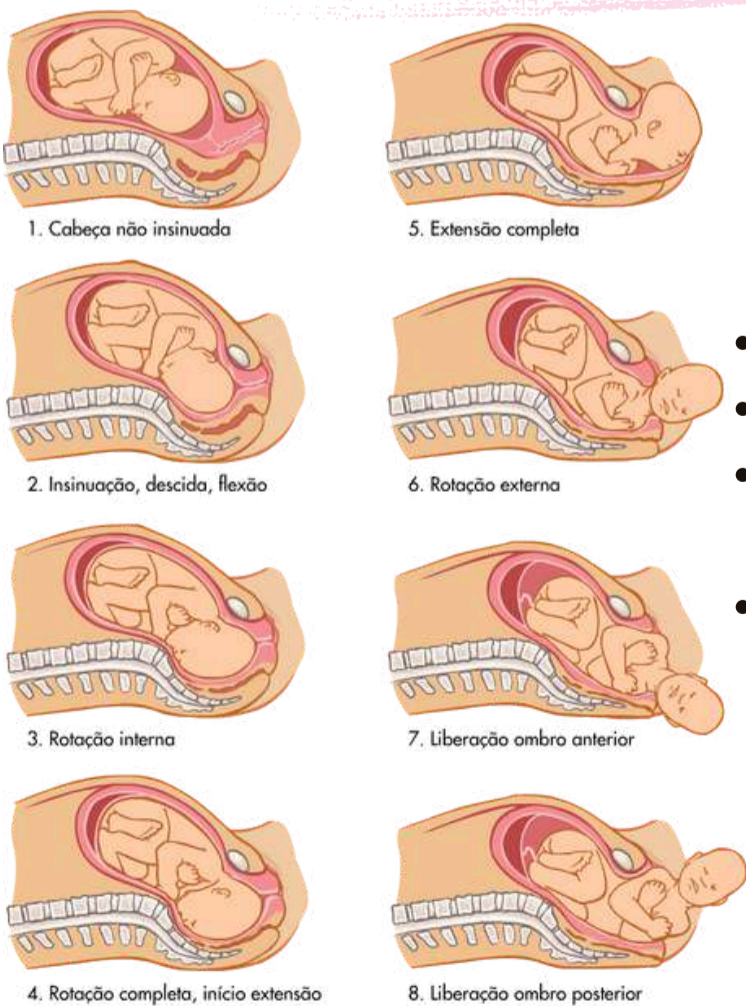

- Estadio 1 (Latente).
- Estadio 1 (Activa).
- Estadio 2 (Descenso-Expulsión).
- Estadio 3 (Alumbramiento).

# FASES DEL Parto



## 1. Latente

- Contracciones uterinas regulares, 4cm de dilatación.
- Preparación del cérvix.
- Primigesta: <18 hrs.
- Multipara: <12 hrs.



## Activa

- Contracciones del útero.
- Dilatación completa 10 cm.
- Borramiento del cuello uterino.
- Primigesta: >1.2 cm/hr.
- Multipara: >1.5 cm/hr.



## 2. Descenso-Expulsión

- Paso del bebé a través del canal de parto.
- Dilatación completa 10 cm.
- Nacimiento del producto.
- Primigesta: <2 hrs.
- Multigesta: <1 hr.



## 3. Alumbramiento

- Nacimiento del producto.
- Expulsión de la placenta.
- Expulsión del cordón umbilical.
- <30 min.

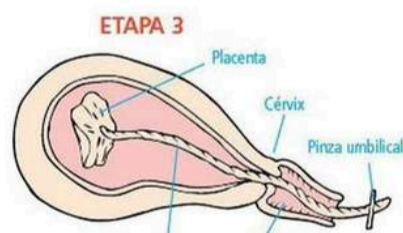

## Bibliografía

Williams Obstetricia 25a Edición