



***Nombre del Alumno: Itzel Balbuena Rodríguez.***

***Nombre del tema: Mapa conceptual sobre el parto humanizado,***

***Nombre de la Materia: Epidemiología.***

***Nombre del profesor: Dra. Jacqueline González Pérez.***

***Nombre de la Licenciatura: Medicina Humana.***

***Semestre: 2° A***

***Parcial: 4to.***

***26/06/2024.***

# PARTO HUMANIZADO

## DEFINICIÓN ¿QUÉ ES?

Modelo de atención del parto que pretende tomar en cuenta las opiniones, necesidades y valoraciones emocionales de las mujeres y sus familias en los procesos de atención del embarazo, parto y puerperio.

Es decir

Se busca que haya la menor intervención posible del médico para que sea de forma natural salvo una complicación necesaria.

## OBJETIVO ¿CUÁL?

Vivir la experiencia del nacimiento especial, placentero, en condiciones de dignidad humana,

dónde

La mujer sea sujeto y protagonista de su propio parto reconociendo el derecho de libertad de las mujeres o las parejas para tomar decisiones

## INCLUSIÓN DE ELEMENTOS POR CONSENSO

- Reconocer a la madre, el padre y su hija/o como los verdaderos protagonistas.
- No interferir rutinariamente este proceso natural; solo se debe intervenir ante una situación de riesgo evidente.

Además

- Reconocer el derecho para la mujer y su pareja, a la educación para el embarazo y parto.

# PARTO HUMANIZADO

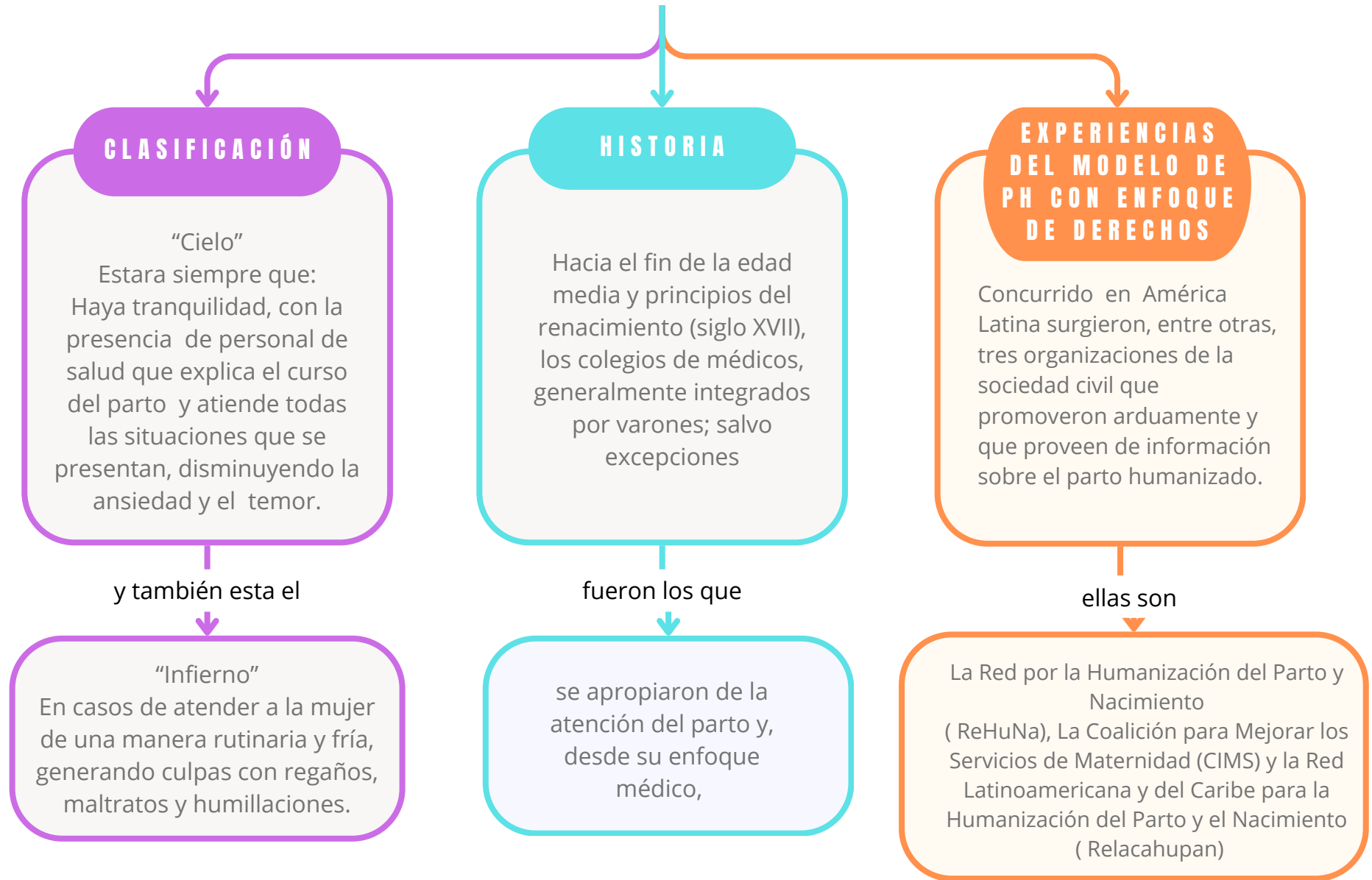

**BIBLIOGRAFÍA:**

<https://www.gob.mx/cms/uploads/attachment/file/245170/Nacimientohumanizado.pdf>