



Mi Universidad

Línea del Tiempo

Nombre del Alumno: Andi Saydiel Gomez Aguilar

*Nombre del tema: **Historia de la Antropología Medica***

Parcial: I

Nombre de la Materia: Antropología Medica II

Nombre del profesor: Dra. Irma Sánchez Prieto

*Nombre de la Licenciatura: **Licenciatura en Medicina Humana.***

Semestre: II

Lugar y Fecha de elaboración: Tapachula, Chiapas a 12 de Febrero del 2024

HISTORIA DE LA ANTROPOLOGIA MEDICA

MANUEL GAMIO

Trabajos pioneros de Manuel Gamio sobre el mejoramiento de vida de los pobladores del valle de Teotihuacan



1922

1920-1929

ROBERT REDFIELD

de la Universidad de Chicago. hizo sus primeras investigaciones etnográficas en México, en las que describió las relaciones entre magia, religión y medicina en los pobladores nahuas de Tepoztlán, Morelos.



MOISÉS SÁENZ

aparecieron los esfuerzos educativos vasconcelianos del maestro Moisés Sáenz, quien propuso una antropología social aplicada a la política indigenista de incorporación del indio a la vida nacional

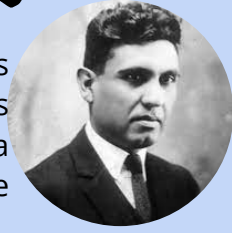

1932-1933

1930-1939

ANTROPOLOGIA SOCIAL

En México, esta subdisciplina de la antropología social tiene sus primeros aportes



DEPARTAMENTO DE ANTROPOLOGÍA

del Instituto Politécnico Nacional (IPN), durante el gobierno revolucionario de Lázaro Cárdenas, se fundó dentro de la Escuela de Ciencias Biológicas, el Departamento de Antropología (antecedente de la Escuela Nacional de Antropología e Historia) y la Escuela Superior de Medicina Rural.



1935

1938

ESCUELA NACIONAL DE ANTROPOLOGÍA E HISTORIA

con siete profesores y cinco alumnos- la Escuela Nacional de Antropología e Historia (ENAH) como institución educativa, primero perteneciente al IPN, y luego dependiente del Instituto Nacional de Antropología e Historia (INAH).



INSTITUTO NACIONAL INDIGENISTA

se convierte en la institución mas importantes promotoras y receptoras de etnólogos y antropólogos sociales



1948

1954

ESPECIALIDAD DE ANTROPOLOGIA SOCIAL

se crea la especialidad de Antropología Social, en el Instituto Nacional Indigenista (INI)



HISTORIA DE LA ANTROPOLOGIA MEDICA

RICARDO POZAS, JULIO DE LA FUENTE, ALEJANDRO MARROQUÍN Y EL MISMO MÉDICO Y ANTROPÓLOGO GONZALO AGUIRRE BELTRÁN

brindaría relevantes aportes teóricos y aplicativos en la antropología social en general y de la antropología médica en particular

1940-1949 Y 1950-1959

1955



GONZALO AGUIRRE BELTRÁN

publicaría libros ya clásicos de la antropología médica, como: Los programas de salud en la situación intercultural, Magia y medicina.

CORRIENTE CRITICA AL INDIGENISMO

surgió en la ENAH la corriente crítica al indigenismo oficial, sobre todo el que representó Aguirre Beltrán, y a los programas de antropología aplicada generados por la corriente culturalista estadounidense.



1968

1973



CISINAH

se creó el Centro de Investigaciones Superiores del Instituto Nacional de Antropología e Historia (CISINAH), Ciudad de México, a nivel de posgrado, que en 1980 se transformaría en el Centro de Investigaciones y Estudios Superiores en Antropología Social (CIESAS), una institución autónoma dependiente de la Secretaría de Educación Pública.

POSGRADO EN ANTROPOLOGIA SOCIAL

se creó en la ENAH el posgrado en Antropología Social, con talleres específicos sobre cuestiones agrarias, obreras, étnicas, cultura e ideología, añadiéndose más tarde el taller de antropología médica, mismo que fue creado a iniciativa de E. Menéndez, con el apoyo de R. Campos-Navarro



1980-1989

1990-1999

MAESTRÍA Y DOCTORADO EN ANTROPOLOGÍA SOCIAL

los estudios de maestría y doctorado en antropología social con línea de investigación en antropología médica

AMPLIACION A DOCTORADO

fue necesario realizar la ampliación a estudios de doctorado.



1996

1997



ANTROPOLOGÍA MÉDICA

la Escuela Superior de Medicina del IPN, ; introdujo en el tercer semestre de su programa la asignatura específica de Antropología médica

HISTORIA DE LA ANTROPOLOGIA MEDICA

DIRECCIÓN DE MEDICINA TRADICIONAL Y DESARROLLO INTERCULTURAL

se creó la Dirección de Medicina Tradicional y Desarrollo Intercultural en la estructura de la Secretaría (o Ministerio) de Salud, y en los años 2003 y 2004 se promovió mediante una ONG denominada Yolpahtli (en su mayoría conformada por académicos del Departamento de Historia y Filosofía de la Medicina, y encabezada por el autor) la capacitación de funcionarios de la Secretaría de Salud en los estados del país con mayor población indígena

2001

ABRIL DE 2001 Y MARZO DE 2002



DIPLOMADO DE SALUD INTERCULTURAL

con el apoyo financiero de la Cooperación Italiana y otras instituciones internacionales, la Facultad de Medicina de la UNAM (secundada por su notable experiencia docente en el campo antropológico) realizó un primer diplomado de salud intercultural en coordinación con la Universidad Autónoma Tomás Frías de la ciudad boliviana de Potosí

DOCTORADO EN ANTROPOLOGÍA

se inicia el doctorado en antropología con línea de especialización en antropología médica.



2007

2010



POSGRADO DE CIENCIAS MEDICAS

se apertura posgrado de Ciencias Médicas, Odontológicas y de la Salud de la UNAM, que tiene un campo de conocimiento de ciencias sociomédicas, donde aparecen la maestría y el doctorado de Antropología en Salud. Esto convierte a la Facultad de Medicina en la única institución latinoamericana donde se imparten clases obligatorias de pregrado y posgrado en el terreno de la antropología médica y la interculturalidad

Actualmente la antropología médica en México se encuentra en fase de consolidación y expansión.



ACTUALMENTE

Referencias Bibliográficas

Campos Navarro Roberto (2016). Antropología Médica e Interculturalidad. Ed. McGraw Hill