



Mi Universidad

Nombre del Alumnos: **José Sánchez Zalazar**

Nombre del tema: **Compromiso de conciencia**

Parcial: **1°**

Nombre de la Materia: **Medicina Paliativa**

Nombre del profesor: **Dra. Sheila Anahí Urbina Hernández**

Nombre de la Licenciatura: **Medicina Humana**

Semestre: **6°**

Ciudad: **San Cristóbal de las Casas, Chis, Mx.**

Fecha: **12/03/2024**



COMPROMISO DE CONCIENCIA



Es la alteración de las funciones cognitivas que ocurre en forma aguda o subaguda y que implica un deterioro con respecto al estado basal del paciente.

Puede describirse en:

- Términos cuantitativos, es decir con compromiso del alerta (somnolencia, sopor superficial, sopor profundo, coma).
- Términos cualitativos (síndrome confusional agudo o delirium; psicosis orgánica o exógena).

ETIOLOGIAS

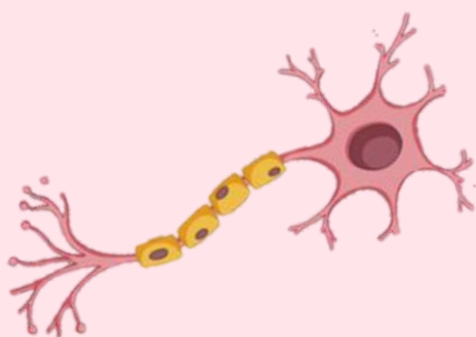

CON LESIÓN ESTRUCTURAL DEL SISTEMA NERVIOSO

CON SIGNOS DE FOCALIZACIÓN

- **Procesos expansivos, inflamatorios o infecciosos.**
- **Complicaciones cerebro - vasculares**

SIN SIGNOS DE FOCALIZACIÓN

- **Compromiso meníngeo.**
- **Compromiso encefálico**

SIN LESIÓN ESTRUCTURAL DEL SISTEMA NERVIOSO

- Metabólico
- Epilepsia (crisis sutiles, status epiléptico no convulsivo).
- Drogas

EVALUACION

- Determinar la severidad del cuadro en términos de la repercusión en las relaciones interpersonales e interferencia con las actividades de la vida diaria.
- Revisión de la historia clínica, evaluando fármacos en uso y buscando posibles etiologías.

- Examen físico:
- Examen neurológico
- Exámenes complementarios, orientados según sospecha clínica

MANEJO

Explicar el origen del síntoma, y determinar con el enfermo y su familia el tipo y los objetivos del tratamiento a realizar.

- Vigilar que la vía aérea esté permeable
- administrar oxigenoterapia según indicación.
- Realizar aspiración de secreciones en caso de necesidad.
- Aseo de cavidades.
- Observar eliminación urinaria e intestinal.
- Proporcionar un ambiente confortable y limpio.
- Control ambiental y farmacológico de la agitación si ésta está presente.