



Mi Universidad

CUADRO

Nombre de la Alumna: Ingrid Renata López Fino

Nombre del tema: Etiología de Disnea, Tos y Fátiga

Parcial: III

Nombre de la Materia: Medicina paliativa

Nombre del profesor: Dra. Sheila Anahi Urbina

Hernández

Nombre de la Licenciatura: Medicina Humana

Cuatrimestre-Semestre



Etiología de Fatiga

De la enfermedad

- Progresión de la enfermedad
- Anemia
- Hipo/Hipercalcemia
- Neuropatías
- Miopatías
- Insuficiencia suprarrenal
- Disfunción autonómica
- Depresión

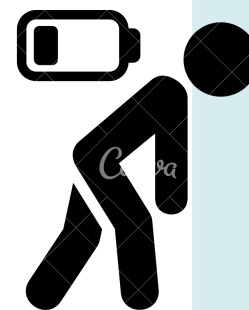

Del paciente

- Insomnio
- Caquexia
- Postración
- Deshidratación
- Infecciones

Del tratamiento

- Cirugías
- Drogas/sedación
- Quimio-radioterapia



Etiología de DISNEA



De la enfermedad

- Progresión de la enfermedad
- Obstrucción bronquial
- Derrame pleural
- Neumonía
- Invasión linfática
- Derrame pericardico
- Ascitis a tensión
- Distensión abdominal

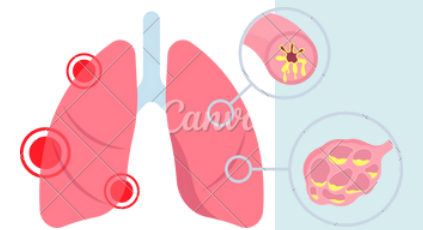

Por el estado del paciente

- Anemia
- Atelectasias
- TEP
- Distrés psicológico
- Astenia/caquexia

Del tratamiento

- Cirugías
- Drogas (quimioterapia)
- Radioterapia

Concurrentes

- EPOC/Asma
- Insuficiencia cardiaca
- Acidosis metabólica (IRC, DHC)





Etiología de TOS

De la enfermedad

- Enfermedades de la vía aérea alta (Rinitis, pólipos nasales, sinusitis, obstrucciones del CAE)
- Enfermedades broncopulmonares (Bronquitis, bronquielectasias, asma)
- Enfermedades de la pleura, del mediastino y del diafragma.
- Enfermedades cardiacas (Insuficiencia cardiaca izquierda, estenosis mitral, pericarditis)
- Enfermedades del aparato digestivo (ERGE, hernia hiatal)
- Enfermedades neurológicas (Transtornos de la deglución y aspiración hacia la via aérea)

Fármacos

- IECA (Enalapril)

Otras

- Ca de riñón



REFERENCIAS:

- [medicinafinal\[1\].pdf](#)