



CUADRO COMPARATIVO

Nombre de la Alumna: Ingrid Renata López Fino

**Nombre del tema: Cuadro comparativo de: Demencia, Delirio y Depresión
Parcial: II**

Nombre de la Materia: Medicina paliativa

Nombre del profesor: Dra. Sheila Anahi Urbina Hernandez

Nombre de la Licenciatura: Medicina Humana

Cuatrimestre-Semestre

DELIRIO X DEMENCIA X DEPRESIÓN



DELIRIO

DEMENCIA

DEPRESIÓN

¿Qué es?

Estado mental que causa confusión, desorientación y no poder pensar o recordar con claridad.

Término que engloba varias enfermedades que afectan a la memoria, el pensamiento y la capacidad para realizar actividades cotidianas.

Trastorno del estado anímico en el cual los sentimientos de tristeza, pérdida, ira o frustración interfieren con la vida diaria

Aparición

Aguda/sub aguda

Crónica



Dependiendo el desencadenante

Tipos

Hipoactivo
Hiperactivo
Mixto

Enfermedad de Alzheimer
Demencia vascular
Demencia de cuerpos de Lewy
Demencia frontotemporal
Demencia mixta

Depresión mayor
Depresión menor
Trastorno depresivo persistente

Curso

Corto. Fluctuante de día, empeora de noche.

Largo y progresivo.

Variable, según la situación.



DELIRIO X DEMENCIA X DEPRESIÓN



Duración

SYS

Atención

Orientación

¿A quienes afecta más?

DELIRIO

DEMENCIA

DEPRESIÓN

Horas a meses

Meses a años.

Semanas a años.

Pensamiento desorganizado
Patrones de sueño interrumpidos, somnolencia.
Cambios emocionales como ira, agitación, depresión, irritabilidad, sobreexcitación.

Dificultades para resolver problemas, lentitud del pensamiento y pérdida de la concentración y organización

Sentimientos persistentes de tristeza, ansiedad, desesperanza, irritabilidad, culpabilidad, falta de apetito, etc.

Alterada

Normal

Deterioro leve o normal

Alterada

Variable

Variable

Puede aparecer a cualquier edad, pero es mas comun en adultos mayores y pacientes hospitalizadas.

Adultos mayores

Adultos
Adolescentes
Adultos mayores

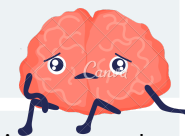

DELIRIO X DEMENCIA X DEPRESIÓN

	DELIRIO	DEMENCIA	DEPRESIÓN
Memoria	Deterioro a corto plazo	Deterioro a corto y largo plazo	Deterioro selectivo
Pensamiento	Distorsionado	Pobre	Intacto-negativo
Lenguaje	Incoherente	Alterado por afasia	Normal
Percepción	Distorsionada	Intacta	Intacta
Reversibilidad	Usualmente	No	Posible
Orientación	Alterada	Variable	Variable

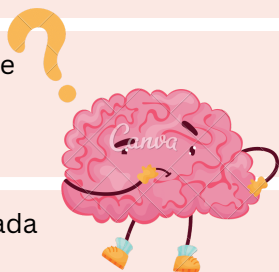

REFERENCIAS:

- <https://medlineplus.gov/spanish/ency/article/003213.htm>
- <https://www.who.int/es/news-room/fact-sheets/detail/dementia>
- <https://medlineplus.gov/spanish/delirium.html>