



Mi Universidad

Infografía

Nombre del Alumno: Andi Saydiel Gómez Aguilar

Nombre del tema: Estudios de cohortes

Parcial: III

Nombre de la Materia: Epidemiología

Nombre del profesor: Dra. Jacqueline González Pérez

*Nombre de la Licenciatura: **Licenciatura en Medicina Humana.***

Semestre: II

Lugar y Fecha de elaboración: Tapachula, Chiapas a 24 de Mayo del 2024

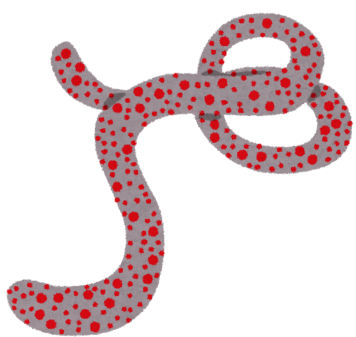

ESTUDIOS DE COHORTES

INVESTIGADOR SELECCIONA A UN GRUPO DE INDIVIDUOS



- Expuestos
 - No expuestos
- Realiza el seguimiento a lo largo del tiempo

CARACTERISTICA ESENCIAL

- Comparación de los resultados en un grupos expuesto y en un grupo no expuesto.



TIPOS DE ESTUDIOS DE COHORTES

- Prospectivo, concurrente o longitudinal
- Retrospectivo, histórico, prospectivo no recurrente



- Los diseños son idénticos, se comparan las poblaciones expuestas y no expuestas.
- La única diferencia entre ellos es el tiempo

POSIBLES SESGOS DE ESTUDIOS DE COHORTES

• Sesgos de selección

1. Ausencia de participación y falta de respuesta

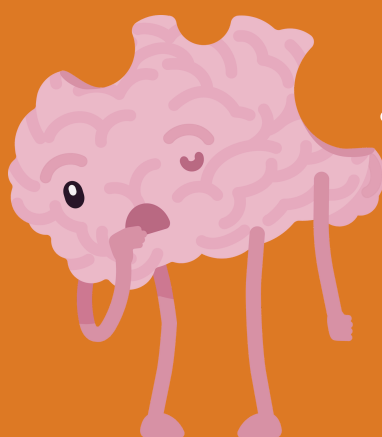

• Sesgos de información

1. Calidad y cantidad de información obtenida diferente

ESTUDIOS DE CASOS Y CONTROLES BASADOS EN COHORTES

- Estudios de casos y controles anidados



- Estudios de cohortes de casos

REFERENCIA BIBLIOGRÁFICA

Celentano D Moyses S. (2019). *Gordis Epidemiologia*(Ed. 6a.). ELSEVIER.