



Mi Universidad

Infografía

Nombre del Alumno: Sonia Palomeque Ochoa

Nombre del tema: Estudios de Cohortes

Parcial: III

Nombre de la Materia: Epidemiología

Nombre del profesor: Dra. Jacqueline González Pérez

*Nombre de la Licenciatura: **Licenciatura en Medicina Humana.***

Semestre: II

Lugar y Fecha de elaboración: Tapachula, Chiapas a 23 de Mayo del 2024

Estudio de Cohorte

Diseño

El investigador selecciona un grupo de individuos expuestos y un grupo de individuos no expuestos y realiza un seguimiento de ambos a lo largo del tiempo para comparar la incidencia de la enfermedad o la mortalidad por enfermedad en ambos grupos



El diseño puede incluir más de dos grupos (como no expuestos, nivel de exposición baja o alta).

Selección de las poblaciones de estudio

- 1.- selección de grupos para la inclusión en este, basándose en si han sido expuestos o no
- 2.- Basándose en algún factor no relacionado con la exposición

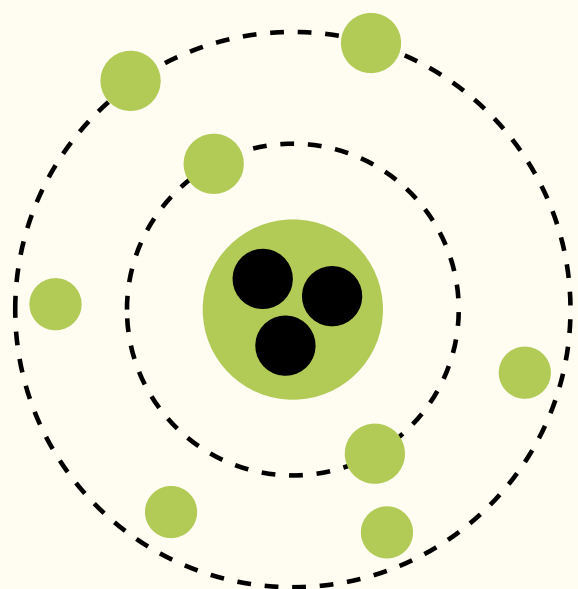

Característica fundamental

Comparar personas expuestas y no expuestas. Esta comparación es el sello distintivo del diseño de cohortes.

Tipos de estudios de cohortes

1.- Estudio de cohortes prospectivo



Tiempo

Requieren un periodo de seguimiento prolongado, que dura hasta se han producido bastantes fenómenos (resultados).

2.- Estudio de cohortes retrospectivo



Se utiliza mas en

Investigaciones en la salud y las enfermedades infantiles

Sesgos

Sesgos de selección
Sesgos de información

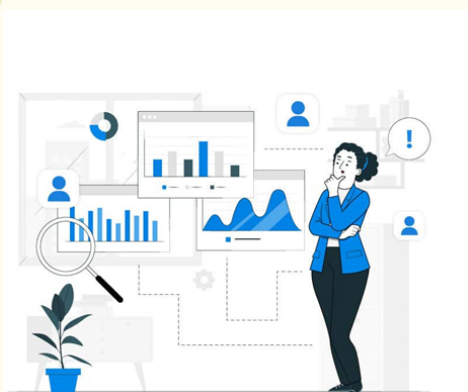

REFERENCIA BIBLIOGRÁFICA

Celentano D Moyses S. (2019). *Gordis Epidemiologia*(Ed. 6a.). ELSEVIER.