



UDES

Mi Universidad

Nombre del Alumno Danna Harumi Puac Pineda

Nombre del tema Dolor

Parcial 1er Parcial

Nombre de la Materia Fisiopatología

Nombre del profesor Guillermo del solar villareal

Nombre de la Licenciatura Medicina Humana

Cuatrimestre 1er Semestre





DOLOR

Dr. Danna Puac

Introducción

El dolor, una experiencia universalmente compartida, es mucho más que una simple sensación desagradable; es una manifestación compleja que involucra una intrincada red de procesos fisiopatológicos. Desde tiempos inmemoriales, la humanidad ha buscado comprender y aliviar el dolor, pero solo en épocas más recientes hemos comenzado a desentrañar sus misterios desde una perspectiva científica y médica.

El dolor es una señal vital del cuerpo que alerta sobre la presencia de daño o lesión. Desde una perspectiva evolutiva, su función es crucial, ya que motiva la protección y la preservación del organismo al evitar actividades potencialmente dañinas. Sin embargo, el dolor también puede convertirse en una carga insoportable, afectando la calidad de vida y generando una gran angustia física y emocional.





Desde un punto de vista fisiopatológico, el dolor puede surgir de una amplia variedad de mecanismos. En su forma más básica, el dolor nociceptivo se desencadena por la activación de receptores especializados llamados nociceptores, que responden a estímulos dañinos o potencialmente lesivos, como el calor, la presión o la inflamación. Este tipo de dolor es agudo y bien localizado, sirviendo como una alarma útil para el organismo.

Sin embargo, el dolor también puede adquirir formas más complejas y crónicas, que involucran mecanismos fisiopatológicos distintos. Por ejemplo, el dolor neuropático resulta de lesiones o disfunciones en el sistema nervioso periférico o central, causando síntomas como quemazón, hormigueo o dolor punzante. Las enfermedades crónicas como la neuropatía diabética, la neuralgia del trigémino o la fibromialgia ilustran la complejidad y diversidad del dolor neuropático, que a menudo es resistente al tratamiento convencional y puede tener un impacto significativo en la calidad de vida del paciente.





Otro aspecto importante del dolor en la fisiopatología es su relación con las condiciones médicas subyacentes. Por ejemplo, el dolor crónico es una característica prominente de enfermedades como la artritis reumatoide, la enfermedad inflamatoria intestinal o el cáncer. En estos casos, el dolor no solo es un síntoma molesto, sino también un indicador crucial del estado y la progresión de la enfermedad, lo que subraya la importancia de abordar el dolor no solo como un fenómeno aislado, sino como un componente integral del proceso patológico.



Además de su impacto físico, el dolor también tiene importantes implicaciones emocionales y psicológicas. La persistencia del dolor crónico puede desencadenar ansiedad, depresión y disfunción cognitiva, creando un círculo vicioso que perpetúa el sufrimiento del paciente. La comprensión de estos aspectos psicosociales del dolor es crucial para un enfoque holístico y efectivo en su manejo.

Conclusiones

En conclusión, el dolor en la fisiopatología es un fenómeno multifacético que abarca una amplia gama de mecanismos, manifestaciones clínicas y implicaciones para la salud humana. Desde el dolor nociceptivo agudo hasta el dolor neuropático crónico, su estudio ofrece una ventana fascinante hacia la complejidad del cuerpo humano y la interacción entre el sistema nervioso, el sistema inmunológico y otros sistemas orgánicos. Al comprender los mecanismos subyacentes y las condiciones asociadas al dolor, podemos avanzar hacia enfoques más efectivos y compasivos en su manejo, mejorando así la calidad de vida de aquellos que sufren esta experiencia universal.

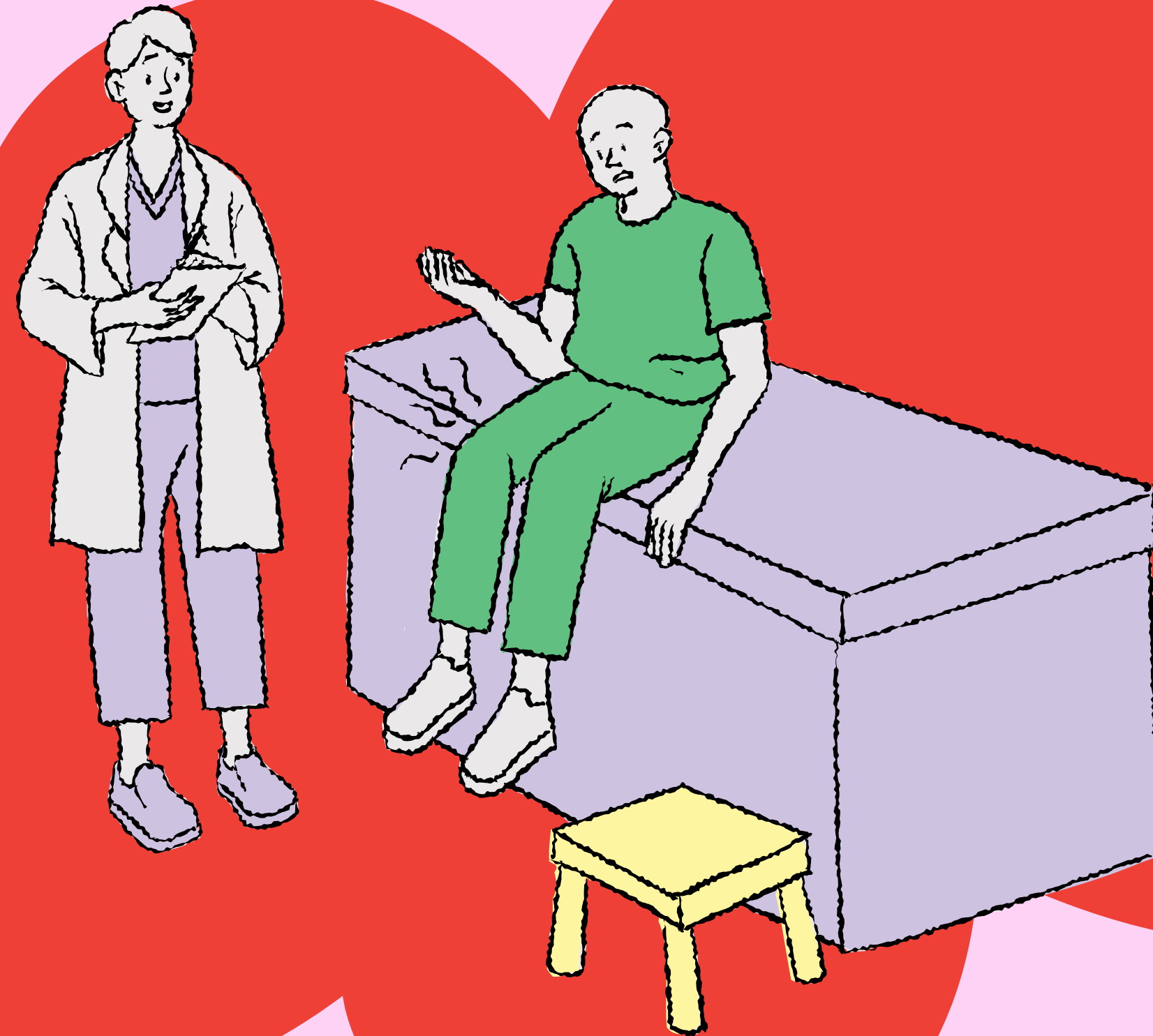

bibliografia

<https://www.google.com/url?sa=t&rct=j&q=&esrc=s&source=web&cd=&cad=rja&uact=8&ved=2ahUKEwjU1qvnh4KFAxUek4kEHdKWDjUQFnoECBsQAQ&url=https%3A%2F%2Fwww.scartd.org%2Farxius%2Ffisiodolor06.pdf&usg=AOvVaw2YMjxKUdqWmCHHbWTkajT1&opi=89978449>

