



Nombre de alumna:

Lesvi Guadalupe de León Vázquez

**Nombre del profesor: Sandra Daniela
Guillen Pulido**

**Nombre del trabajo: mapa
conceptual**

**Materia: organización de los centros
educativos**

Maestría: 2do cuatrimestre

PASIÓN POR EDUCAR

LOS PROYECTOS CURRICULARES



3.1 DEFINICION DEL CURRICULO

Es un

El diseño y desarrollo curricular

Adecuación curricular

De fases

Sus

investigadores

Apoyo que se da en cada entorno

Sus características

Son

Al proceso enseñanza-aprendizaje

proceso de investigación

Que incluyen

Se comparten

Enfoques críticos, institucionales y constructivista

En búsqueda de información confiable de un buen conocimiento

3.2 COMPONENTES DEL CURRICULO

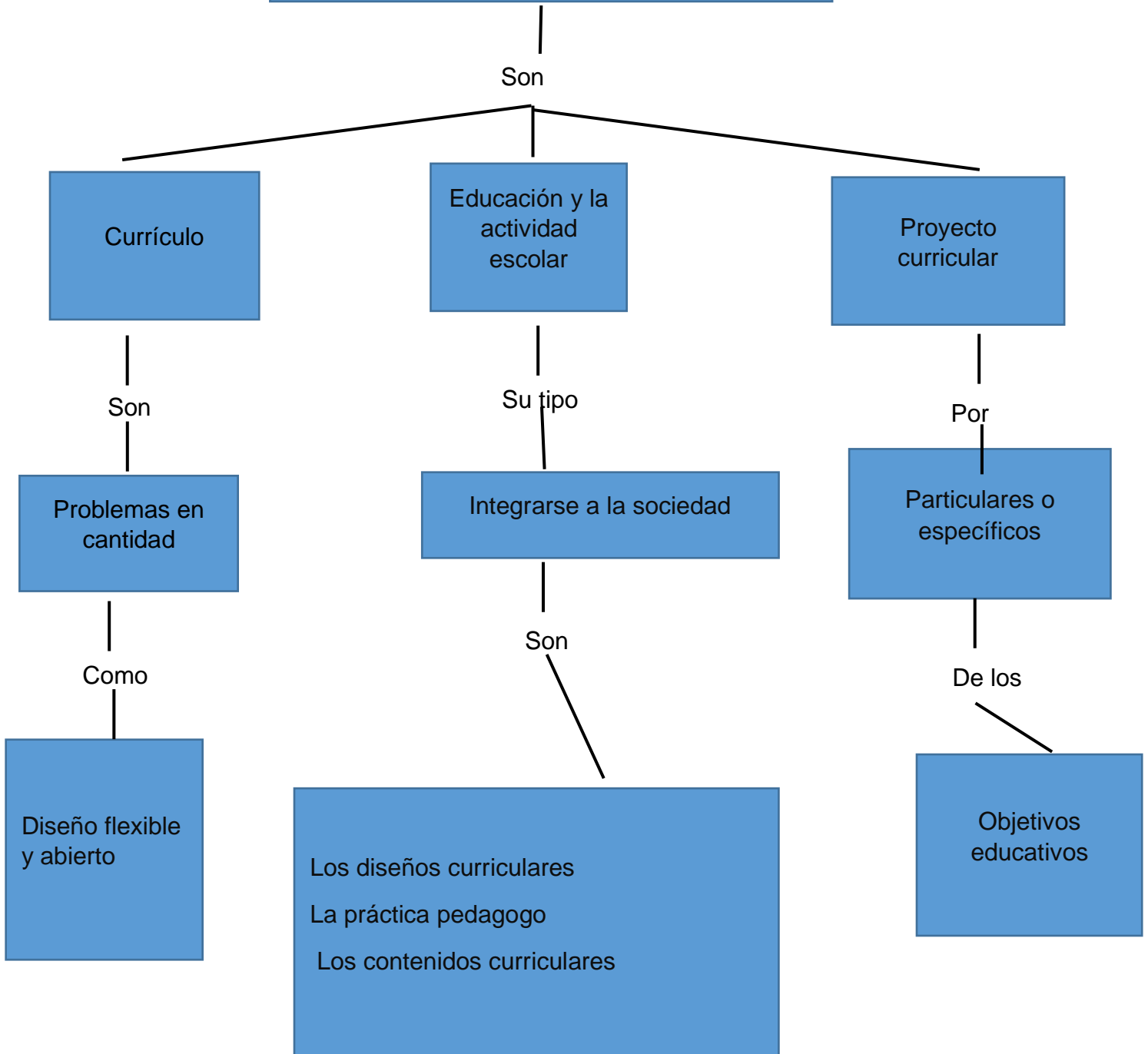

3.3 PROGRAMA Y PROGRAMACION

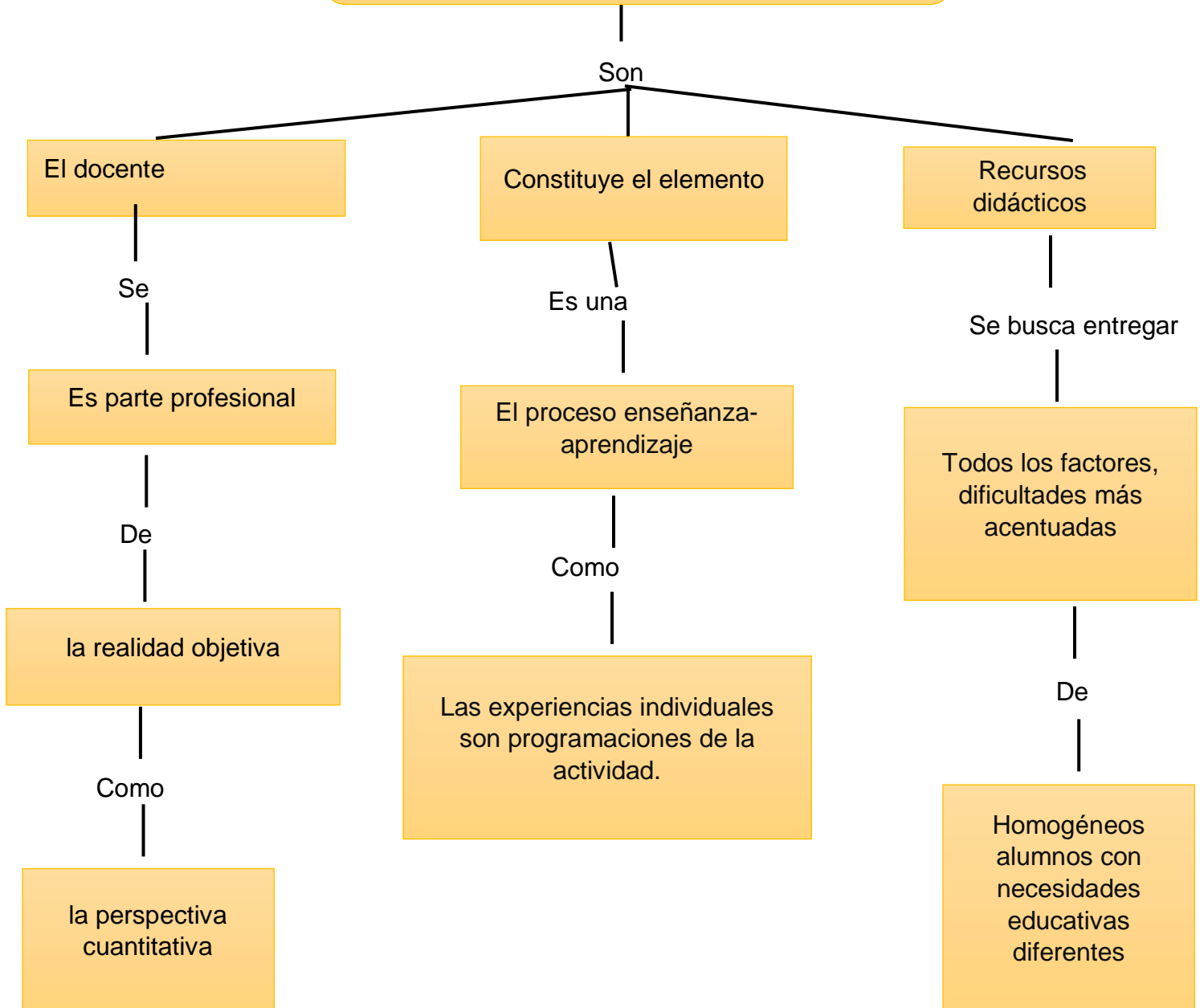

3.4 PROGRAMAS DE ESTUDIO

Formas

De la actualidad

Programa de estudios

Como

Se

Plan de estudio

Basa en un sistema educativo

Se puede

Que

Investigar y diagnosticar

La forma de recoger la información

En

Pero

Investigaciones

Procesos de conocimiento

Investigación documental

Investigación de campo

3.5 EL CURRÍCULUM COMO PROYECTO

Son

Proyecto educativo

Elementos institucionales

Metodología particular

Se

Es una

Se busca entregar

una carrera se desarrolle

La ponencia promueve

Investigación mixta

De

Como

De

La coherencia en elementos curriculares

El discurso explícito, práctica pedagógica

Análisis de investigación

Como

investigaciones en cuya recopilación

3.6 TEORIA, DISEÑO CURRICULAR Y METODOLOGIA

Es un

¿Qué es diseño curricular?

De fases

De dimensión del curriculum

Sus características

Las acciones y el resultado del diagnóstico

Que incluyen

El perfeccionamiento

¿Cuáles son las tareas del diseño curricular?

Sus

La conformación del plan de estudio

Son

Tareas del currículum

Se comparten

En desarrollo de materia

3.7 PROSPECTIVA DE LA EDUCACION PSICOPEDAGOGICA

Existen dos

Orientación
psicopedagógica

Atención al
alumnado

Son

Su

Acciones
profesionales

propósito moral

De

Son

Una academia de
calidad

crear buenos
estudiantes

Que incluyen

Se comparten

Especificar en la
tutoría

Servicios de
asesoramiento/apoyo