



# MANUAL QX.

Nombre: Rubian Osvaldo Gómez Méndez  
Grado: 4to Semestre  
Grupo: Bachillerato

# INTRODUCCIÓN

El objetivo de este manual es otorgarle el conocimiento, la estructura sobre de lo que está hecho en el uniforme quirúrgico, las vestimentas que es necesario utilizar en el quirófano a la hora de una cirugía al que está interesado en el momento de la acción.

# INDUMENTARIA QX

# GORRO QX



## CARACTERÍSTICAS:

- Tela respirable (propilpropileno)
- Con cintas de amarre que permite un ajuste ajustado en la cabeza, para proteger el cabello de salpicaduras, líquidos y polvo.

## DEFINICIÓN:

Sirve como dispositivo de prevención de riesgos laborales como barrera física entre los profesionales sanitarios y sus pacientes, evitando la propagación de gérmenes y patógenos.

# CUBREBOCAS



## DEFINICIÓN:

Se llama mascarilla quirúrgica, máscara quirúrgica, cubrebocas(s), tapabocas(s).

A un tipo de máscara autofiltrante que cubre parcialmente el rostro y es utilizada por personal médico y sanitario para contener bacterias y virus provenientes de la nariz y la boca del portador de la misma.

## CARACTERÍSTICAS:

- Capa interior (suave y que permite mayor flujo de aire)
- Capa Media (Medio filtrante de microfibras de polipropileno).
- Capa Externa (Tela hidrofóbica, impide paso de líquidos).
- Laminilla metálica de ajuste nasal (hacerla cómoda y fácil de usar)
- Microtubos de Sujeción (Elasticos, resistentes, suaves y confortables)
- Tela no tejida, TERMOSELLADA (Ligada de lutex y sin desprendimiento de fibras).

# FILIPINA QX



## CARACTERÍSTICAS:

- Resistentes a los Rayos UV del sol.
- Son fáciles de lavar y tienen durabilidad.
- Resistentes a líquidos y cualquier agente químico con el que hayan contacto.
- Con colores suaves que eviten el reflejo de la luz a la tela.

## DEFINICIÓN:

La Filipina quirúrgica es un instrumento para proteger tanto a personal médico como a pacientes.

Crece una barrera de protección para garantizar condiciones estériles al realizar cualquier práctica quirúrgica o médica y así evitar la propagación de bacterias.

# PANTALON QX



## CARACTERÍSTICAS:

- Fácil de lavar
- Debe ser amplia para facilitar la movilidad del cirujano
- Colores suaves que no reflejen la luz
- Está diseñado con material no conductor de electricidad
- Resistencia frente los rayos UV causados por el sol.

## DEFINICIÓN:

Es una prenda que debe ser utilizada por todo el personal de salud. Su uso es de carácter obligatorio y es imprescindible es especial en el área de quirófanos y cuando se adelanta una cirugía.

El traje quirúrgico se utiliza para proteger al personal médico de exposición a enfermedades de tipo contagiosas y materiales que puedan ser peligrosos para su integridad.

# BOTAS QX

## CARACTERÍSTICAS:



- Desmontable.
- Única.
- Impermeable a la penetración de líquidos.
- No deshilacha ni despetusa.
- No tóxico.
- Hipoalergénico.
- No irritante cutáneo ni ocular.

## DEFINICIÓN:

Es un protector desechable compuesto por dos piezas en forma de bota corta, unidas mediante costuras, con una abertura en la parte superior, que continúa en la parte trasera y con cintas de amarre.



BULTO

QX

# BATAS QX



Medidas 80 x 80

Características Compuestas de dos capas de tela sobrepuestas

80 x 80

# FUNDA PARA LA MESA DE MAYO

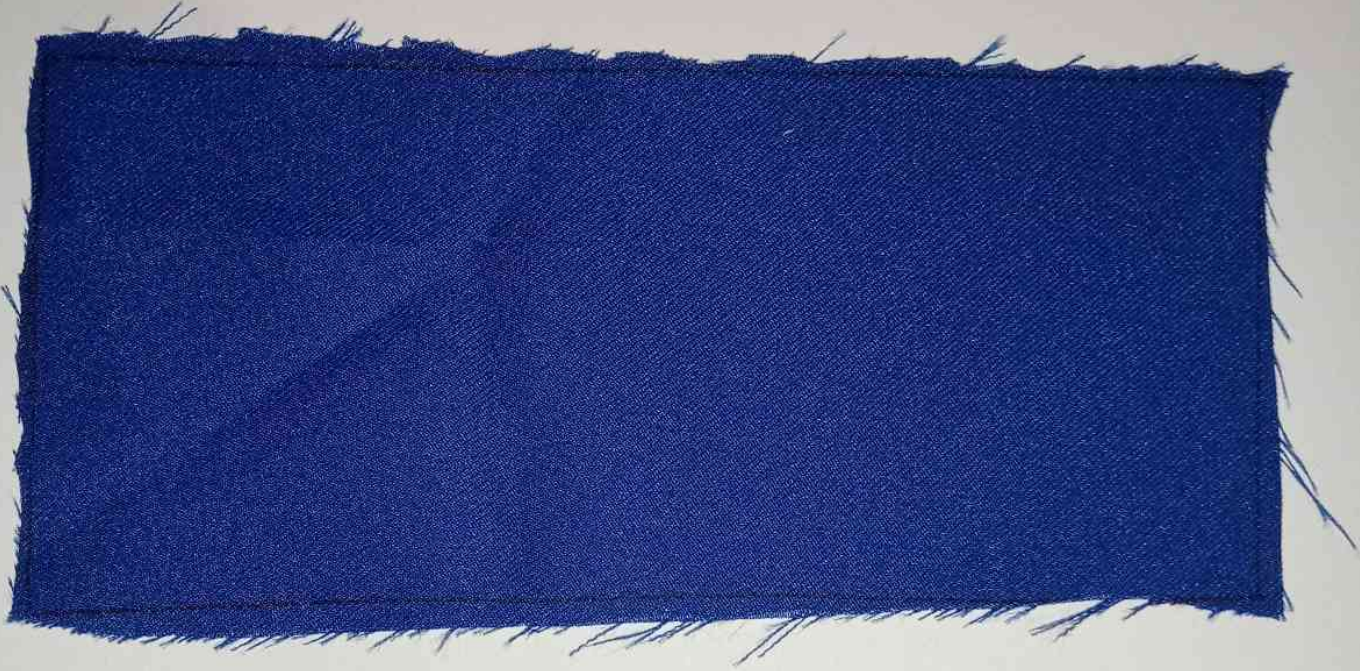

75x150

# SÁBANA CEFÁLICA



180 x 140

# SÁBANA PODÁLICA

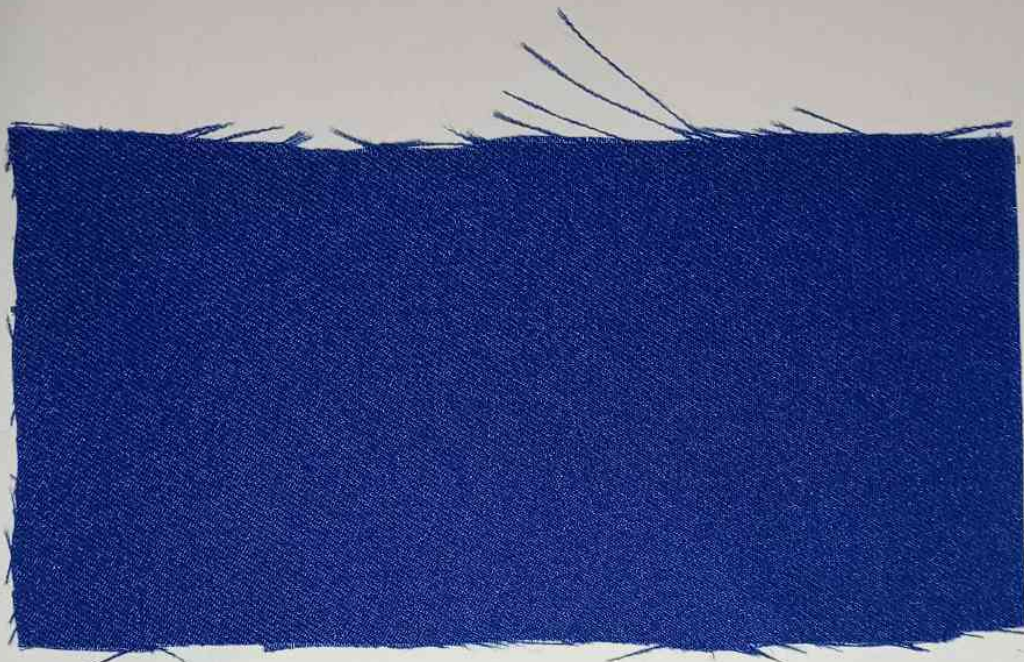

Es

por

cm

150 cm a 200 cm

# SÁBANA HENDIDA



El  
de

2m - 1.50 de ancho y la  
apertura 50x6cm

# COMPRESAS

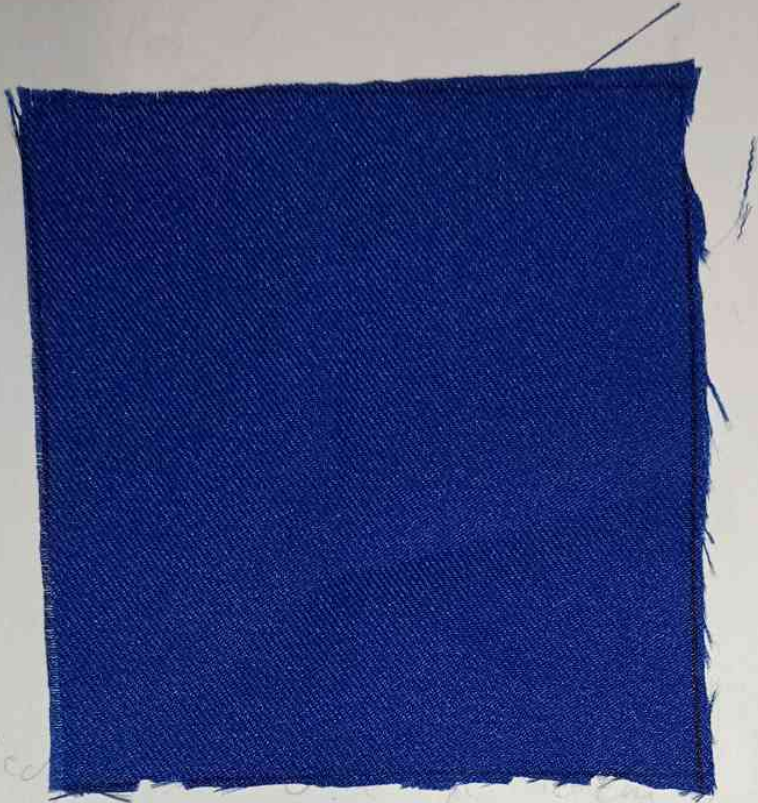

Med

75 x 45 cm

# CONCLUSIÓN

De acuerdo con la vestimenta quirúrgica, sábanas quirúrgicas entre otras, es importante reconocer que tanto la indumentaria Quirúrgica y el Bulto quirúrgico.

Son importantes cuando se ejecuta la acción de una cirugía, claramente poniendo en práctica la manera en que se debe de utilizar adecuadamente todo las cosas quirúrgicas a la hora de un procedimiento necesario de la cirugía en el lugar donde se hará la acción.