

UDS

MI UNIVERSIDAD.

Nombre del alumno: Daniela Elizabeth Vazquez Lopez

Nombre del tema: Bulto QX

Parcial: 2

Nombre de la Materia: Submodulo 1

Nombre del Profesor: Maria Jose Hernandez

Nombre de la Licenciatura: Técnico EN Enfermería

Cuatrimestre: 4 Semestre

Introducción.

El manual nos ayudará a saber que consiste el uniforme quirúrgico y los bultos quirúrgicos el objetivo principal del uniforme es crear una barrera de protección

Los gorros y las batas sirven para la protección para no manchar las cosas o uniformes el gorro nos ayuda para que no se caigan cabellos a la hora de quirófano

El bulto quirúrgico nos sirve para disminuir el riesgo de infecciones y heridas.

GORRO

El gorro quirúrgico sirve para evitar la caída de cabellos en el paciente. Es el principal motivo para cabello largo o corto. Gracias al uso del gorro quirúrgico, se evita que el personal profesional sanitario, pueda caer encima del paciente en mitad de una cirugía o operación.

CARACTERÍSTICAS GENERALES

Los gorros son fundamentales en el uniforme del personal sanitario, para poder garantizar unas condiciones de higiene óptimas en su puesto de trabajo.

Un gorro de cirugía o de personal auxiliar trabaja como un sistema de prevención de riesgos laborales al actuar como barrera física que evita la transferencia de microbios y microorganismos entre el personal sanitario.



FILIPINA

El parte de los uniformes quirurgicos que se encargan de proteger y brindar seguridad para evitar la propagacion de microorganismos la filipina debe de cumplir de corte sencillo manga corta y cuello v para su facil traslado.

Características Generales.

Resistente a los rayos uv de asi que sean faciles para lavar y tengan durabilidad. Resistentes a liquidos y a cualquier detergente quimico con el que tenga contacto.

Con colores suaves que evitan el reflejo de la luz sobre la tela. o tener filipinas para medicos idoneas es el fin de asegurar el buen estar del personal medico y de su



PANTALON

El objetivo primario de esta Prenda es crear una barrera de protección para garantizar condiciones estériles al realizar cualquier práctica quirúrgica o médica o así evitar la propagación de bacterias.

CARACTERÍSTICAS GENERALES.

El pantalón debe ser cerrado, amplio con jarrete o reborte para ajustarse a la cintura las piernas del pantalón debe introducirse dentro de las botas al.



BOTAS QX.

Prenda de vestir con mucho forro para estar en forma de
bata con la unidad mediante costura, con una abertura
en la parte anterior, que comienza en la parte superior y se
cierra con botones para abrochar.

Características Generales

Los denominados zapatos rehabilitadores, o llamados
protectoros, son cruciales para garantizar una recuperación
segura y eficaz de los pies de una cirugía.

Este tipo de calzado se caracteriza por su diseño único
proporciona soporte, estabilidad y comodidad durante el
proceso de rehabilitación.



BUITOS

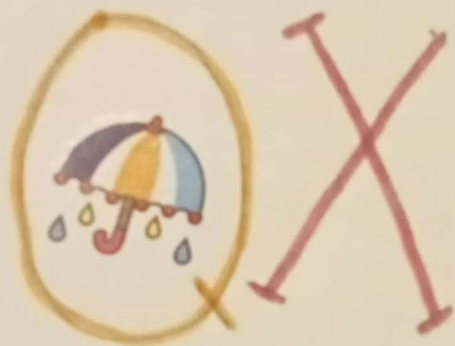

CAMPO DOBLE

Se utiliza para la enucleación de instrumentos
con de forma cuadrada como su nombre lo indica estos
campos son con doble tela

Medidas: 110 x 110 cm.
características, compuestas de dos campos de tela sobrepuesta

Preparación del campo operatorio, desinfectar las manos y poner
ropa estéril y lavar y desinfectar el campo operatorio
y cubrir el campo operatorio con paños estériles.

El campo doble cuenta con dos partes de tela
indoleno en calidad de 1809. lo indica para el
uso rudo de los hospitales, son reutilizables y
sostienen los procesos de esterilización. Al ser doble
tela cubre el escurrimiento.

SEBILLO DE BAYON

La colana de nylon se amarra con cubrir perfectamente la mano de nylon, esta sirve de envoltura externa de bulbo de ropa para proteger de la contaminación, Su función principal utilidad es para la protección y como barrera para cualquier el bulbo.

Medidas - 81 x 84 cm Forma cuadrada con abertura longitudinal central

INSTRUCCIONES GENERALES

Termina con un doble de un cm anchura de 22 cm de ancho por 50 cm de largo
Forma cuadrada con abertura longitudinal central y dobladillo reversibles.



BATA QX

Se utiliza para disminuir el riesgo de la transmisión de los microorganismos del equipo quirúrgico y el propio cuerpo de hasta la enda quirúrgica abierta

INDICACIONES GENERALES

Zona o la prenda vincular dentro del sector sanitario médicos, doctores, o cirujanos usan esta prenda a diario que sirve para proteger de factores externos, impedir que tu ropa se manche o incluso diferenciar entre profesionales por a color o conforación.



SUBMUNDA HELENDIDA

Se toma una tela que se abre en a campo derecho la costura queda por en centro de la banda que surge y se coloca dos pios de los primeros campos son dimensiones son 2.50 x 1.80 m. la indura esto en a centro

Se forman es rechangulas a numero de piezas puden ser de la z, tiene dobladillos rematados y cuenta con refuerzos.



SABANA PODALICA

La tela de lino con dimensiones 150 cm o 200 cm por 100 cm formando una forma rectangular / siendo de una pieza o de dos @ contando con un dobladizo.

Características Principales

Su principal utilidad cara de presentación como barrera para cubrir el cuerpo Sabana con doble capa de tela Indotex e calidad 180g.

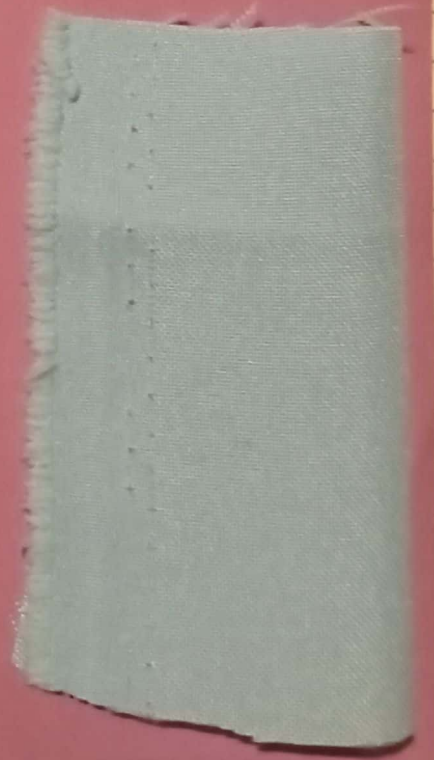

Substrato Celulico

Es elaborada con lida con dimensiones 170 a 180 cm por 190 cm a 180 cm, teniendo una forma rectangular siendo de una pieza e de dos y contando con un doblez.

Su primera utilidad es para la proteccion y como barrera para cruzar el tubo.

CARACTERISTICAS

Debe ser de gran calidad enlar o dogare de tela facilmente debe ser suave al contacto y facil de lavar y desinfectar



CAMPOS SIMPLIFS

Campos simplifs son aquellos en los que
se puede aplicar la ley de Ohm y las relaciones
de potencia y energa.

Características Características

Deben cumplir con las condiciones necesarias a la
presencia de líquidos y gases - como conductores
resistivos, capacitivos e inductivos a la tensin
aplicada.



COMPRESAS

Las compresas quirúrgicas son eliminables en quirofano
las dimensiones al extender la compresa es de 45 cm
x 45 cm.

CARACTERÍSTICAS E USO

Zólenes como sin radiación ovaes al tacto
NO se adhieren a la piel por su tecnología de la
feta no todo listo para usar.

