Nombre de la alumna:

ELIA LOPEZ GOMEZ

Profesor:

CP. JULIO CESAR MÉNDEZ GOMEZ

Trabajo:

MAPA CONCEPTUAL “CUENTAS POR COBRAR”

Materia:

CONTABILIDAD INTERMEDIA

5TO CUATRIMESTRE.

Grupo:

LIC. EN CONTADURÍA PÚBLICA Y FINANZAS

ALTAMIRANO CHIAPAS A 01 DE ABRIL DEL 2024.

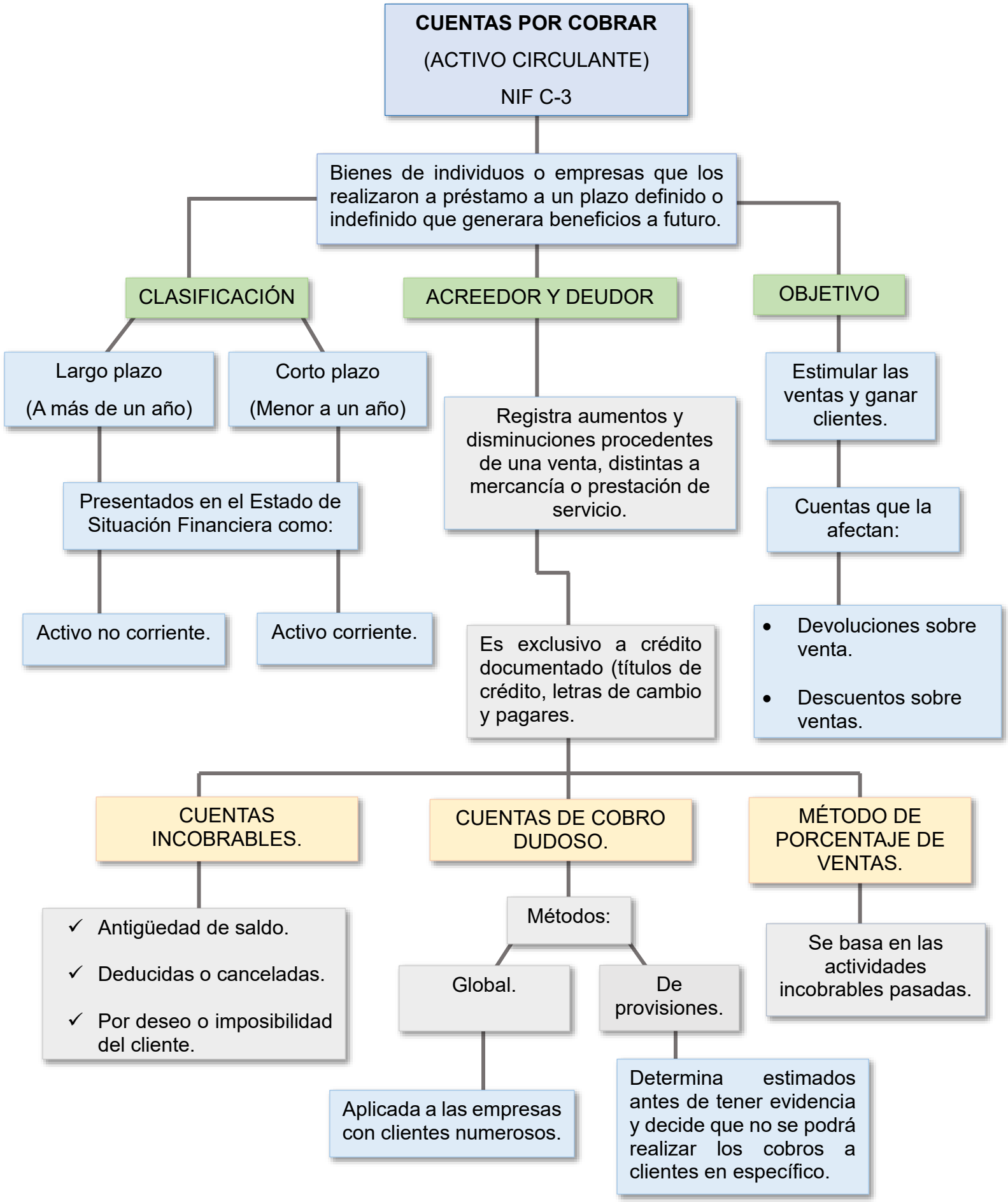
CUENTAS POR COBRAR
(ACTIVO CIRCULANTE)
NIF C-3
Bienes de individuos o empresas que los realizaron a préstamo a un plazo definido o indefinido que generara beneficios a futuro.
CLASIFICACIÓN
ACREEDOR Y DEUDOR
OBJETIVO
Largo plazo
(A más de un año)
Corto plazo
(Menor a un año)
Presentados en el Estado de Situación Financiera como:
Activo no corriente.
Activo corriente.
Registra aumentos y disminuciones procedentes de una venta, distintas a mercancía o prestación de servicio.
Es exclusivo a crédito documentado (títulos de crédito, letras de cambio y pagares.
Estimular las ventas y ganar clientes.
Cuentas que la afectan:
• Devoluciones sobre venta.
• Descuentos sobre ventas.
CUENTAS INCOBRABLES.
CUENTAS DE COBRO DUDOSO.
MÉTODO DE PORCENTAJE DE VENTAS.
✓ Antigüedad de saldo.
✓ Deducidas o canceladas.
✓ Por deseo o imposibilidad del cliente.
Métodos:
Global.
De provisiones.
Aplicada a las empresas con clientes numerosos.
Determina estimados antes de tener evidencia y decide que no se podrá realizar los cobros a clientes en específico.
Se basa en las actividades incobrables pasadas.