

bnbn



Nombre de alumno: Bladimir Trujillo Mén

**DOCENTE: ARQ. EDITH ESTHEFANIA
ROMAN**

**Nombre Materia: Taller de construcción
de materiales básicos**

Grado: 5°

Grupo: Arquitectura

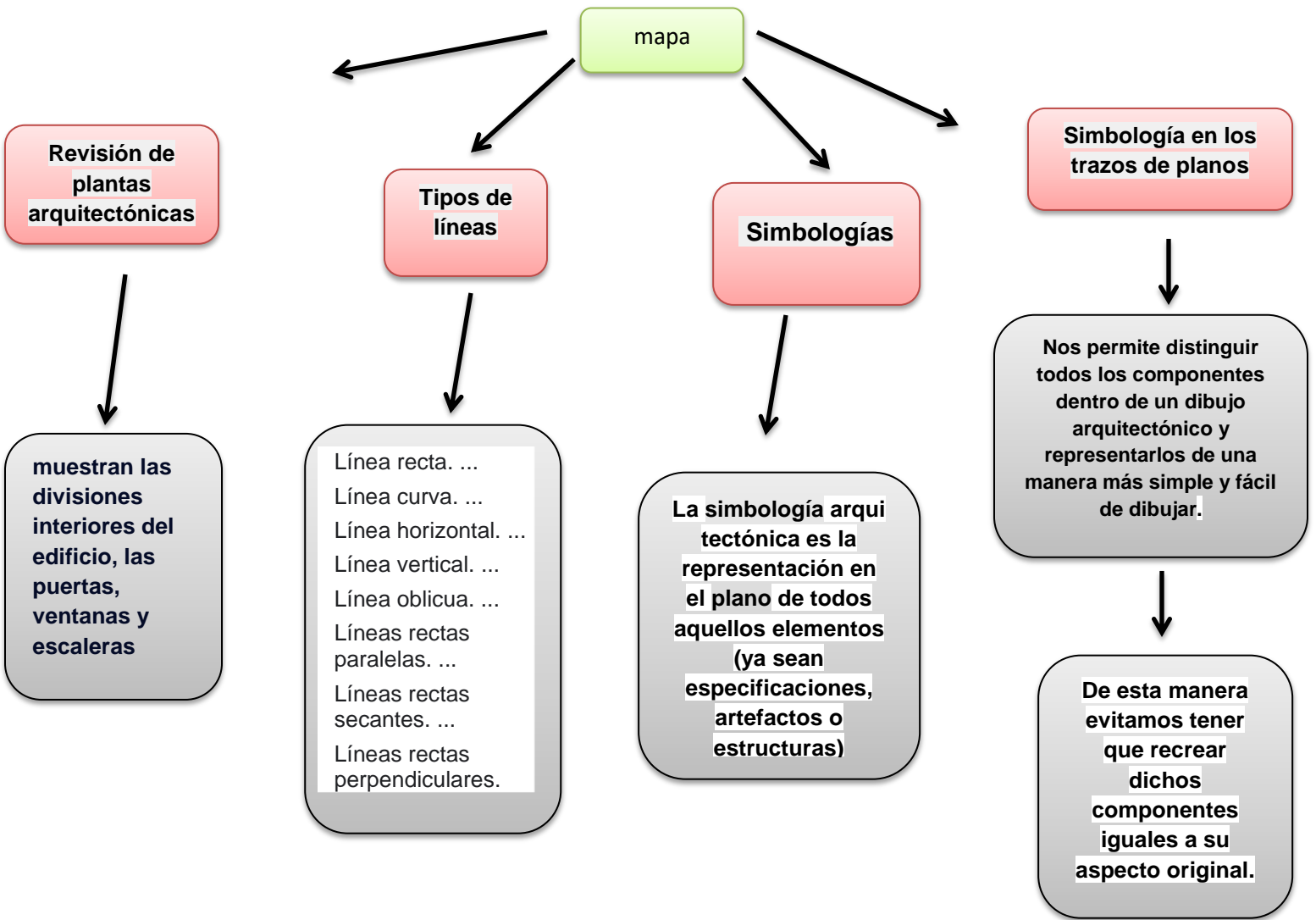

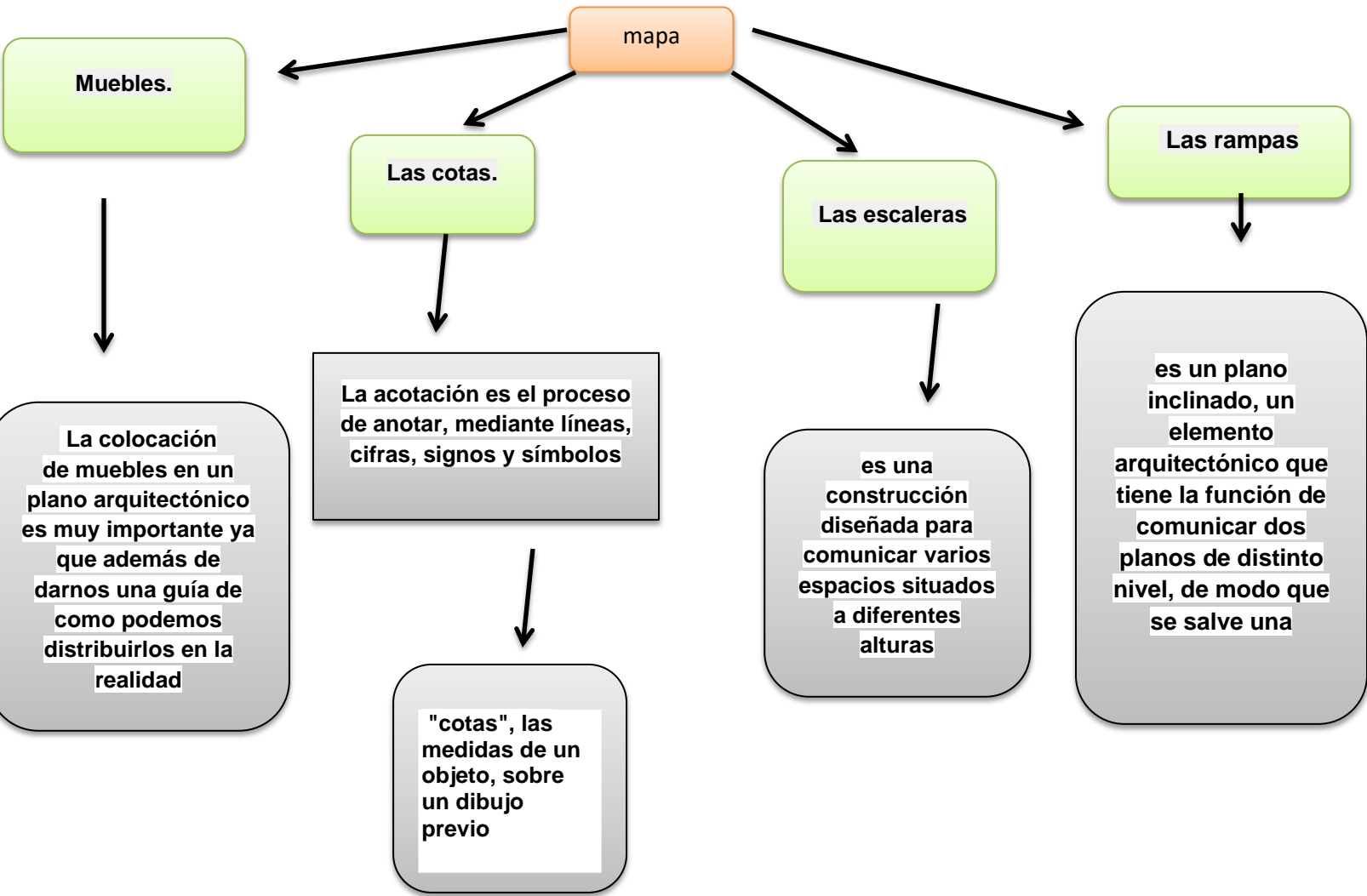

mapa

Las texturas y achurados

La vegetación

Los ejes.

Ejemplo de plantas arquitectónicas

Los cortes.

permite crear texturas, tonos, sombras o patrones. Lo genial de esta técnica es que se pueden crear distintos tonos o claroscuros

es un elemento que dentro de la arquitectura de paisaje tiene un amplio rango de aplicaciones, no sólo en el aspecto formal

son componentes del mecanismo de un vehículo. Los ejes mantienen la posición relativa de las ruedas entre sí y estas respecto al chasis del vehículo



son representaciones en un plano vertical, que permiten definir aspectos estructurales de una edificación

