



Mi Universidad

S Ú P E R N O T A

NOMBRE DEL ALUMNO: MAKEYLA MARTÍNEZ LÓPEZ

NOMBRE DEL TEMA: REQUERIMIENTOS NUTRICIONALES

PARCIAL: NO. 2

NOMBRE DE LA MATERIA: PRODUCCIÓN SUSTENTABLE DE CARNE

NOMBRE DEL PROFESOR: HUGO ALEXANDER PÉREZ

**NOMBRE DE LA LICENCIATURA: MEDICINA VETERINARIA Y
ZOOTECNIA**

CUATRIMESTRE: NO. 8

- NECESIDADES PROTEICAS: LISINA 0.036 GRAMOS/ KILO DE PESO.
- NECESIDADES ENERGETICAS: 100-125 KCAL/DÍA.
- NECESIDADES DE VITAMINAS Y MINERALES: VITAMINA A – SE SUGIEREN NIVELES DE 2000 UI/DÍA. VITAMINA D3 – SE SUGIERE UN MÍNIMO DE 200 UI/KG. VITAMINA E – SE SUGIEREN NIVELES DE 20 MG/KG .VITAMINA K – SE SUGIEREN NIVELES DE 2 MG/KG .

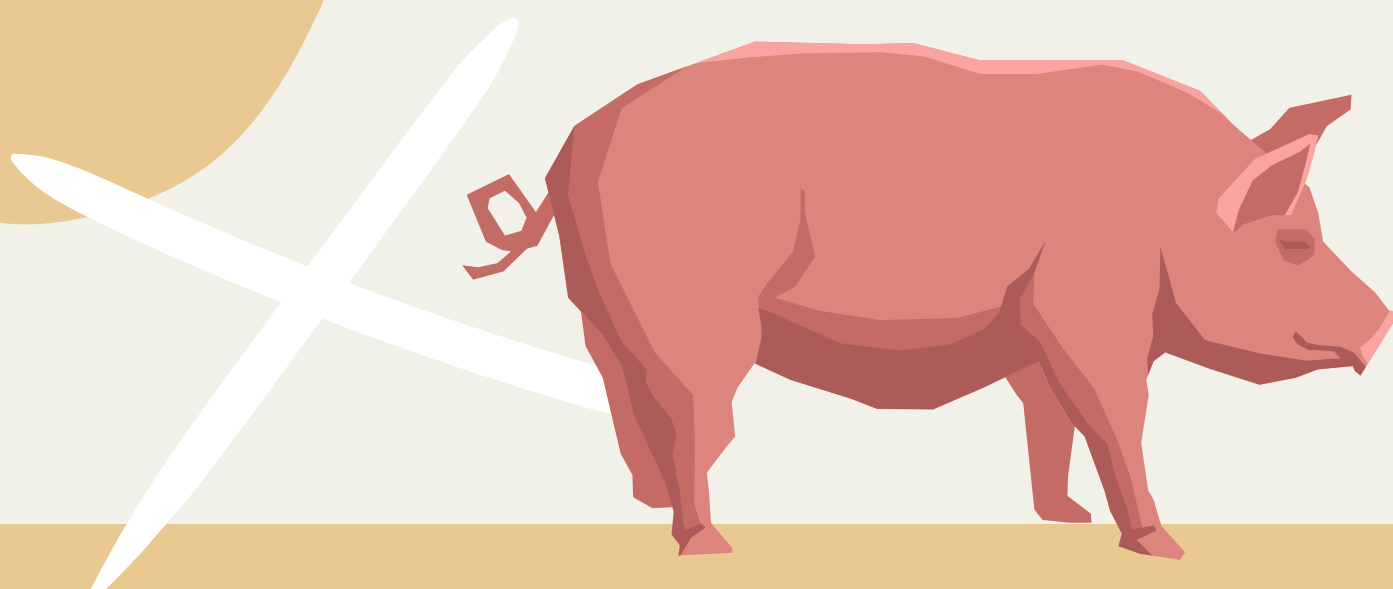

REQUERIMIENTOS NUTRICIONALES

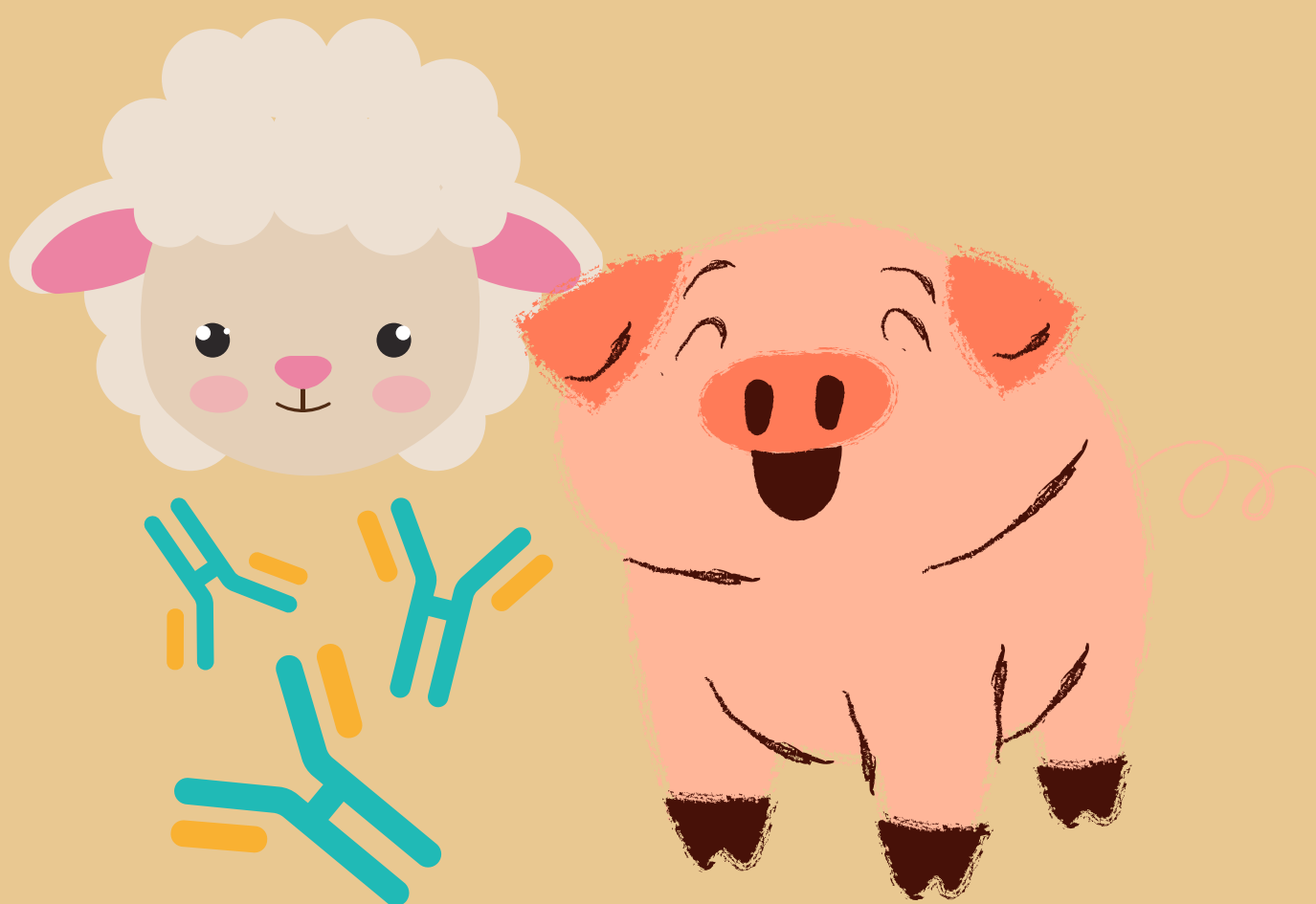

- PROTEINA: UN VOINO NECESITA AL REDEDOR DE 64 G/DÍA. EL 20% DE LA PROTEINA ES INDIGERIBLE EN EL RUMEN.
- ENERGÍA: SU NECESIDAD ES DE 1.75 MCAL/DÍA.
- NECESITA DE VITAMINAS A,E Y COMPLEJO B.
- NECESITA DE CALCIO, FOSFORO, YODO, HIERRO, ETC.

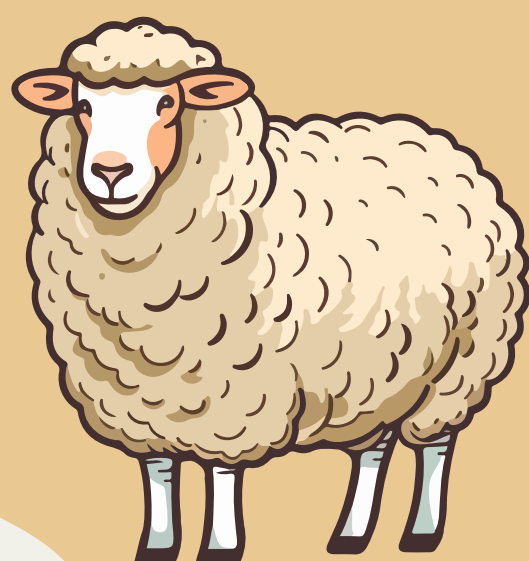

ESQUEMA DE VACUNACIÓN BOVINO

Vacuna	Aplicación	Periodo de tiempo
7 vías	Subcutánea	Semestral- a partir de los 6 meses.
11 vías	Subcutánea	Semestral- a partir de los 6 meses.
Derrengue	Intramuscular	Anual-a partir de los 4 meses.

