



Nombre del alumno:

Wendy Yarenni Gómez López

Nombre del profesor:

MVZ. Hugo Alexander Pérez López

Nombre del trabajo:

Super nota

Materia: Ginecología

Grado: 8 cuatrimestre

Grupo: A

Comitán de Domínguez Chiapas a 20 de enero de 2024.

Sistemas de pastoreo

PASTOREO CONTINUO:

Es el acceso ilimitado e ininterrumpido a un terreno específico durante toda la temporada de pastoreo

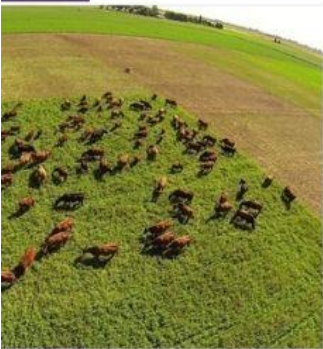

ROTATIVO:

El sistema de pastoreo rotativo se desarrolla al subdividir un pasto grande en dos o más potreros pequeños.

EN FRANJAS:

Implica la utilización de una valla eléctrica móvil para proporcionar suficiente forraje durante un corto período de tiempo.



PASTOREO ROTACIONAL VOISIN:



Se busca satisfacer tanto las necesidades de los animales como del pasto para poder obtener el mejor rendimiento de ambas partes.

PASTOREO DE ALTA DENSIDAD:

Permite trabajar con 500 animales por hectárea y se hacen cambios de parcelas para así estimular a los animales para que consuman una mayor cantidad de forraje.



Razas bovinas de carne

1. ABERDEEB ANGUS

Originario de Escocia. Es considerada como una de las razas de producción de carne muy amplia y extendida a nivel mundial.



2. CHAROLAIS

Es una raza originaria de Francia es considerada como una de las más productoras de carne de calidad.



3. HEREFORD

De Inglaterra. Considerada como la más importante a nivel mundial por su condición en la producción de carne.

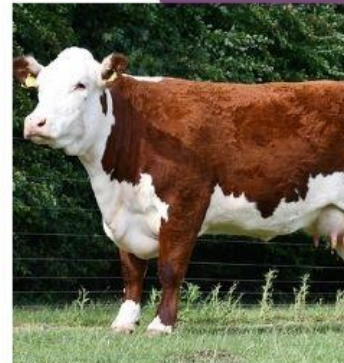

4. SHORTHORN

Raza nacida en Inglaterra. Presenta buen rendimiento carnal además que crecen muy rápido.



4. CRIOLLA

Estos se aprecian más en países nativos de América, es excelente para la producción de carne a nivel continental



