



Mi Universidad

Súper nota

Nombre del Alumno: Aimer Leandro Aguilar García

Nombre del tema: Ética y bioética veterinaria

Parcial: I

Nombre de la Materia: Ética y bioética veterinaria

Nombre del profesor: Alejandro cruz

Nombre de la Licenciatura: Medicina Veterinaria y Zootecnia

Cuatrimestre: 8

ETICA Y BIOETICA EN VETERINARIA

HONESTIDAD



LA HONESTIDAD, HABLAR Y ACTUAR CON SINCERIDAD, ES MÁS QUE NO MENTIR, ENGAÑAR, ROBAR O HACER TRAMPAS. IMPLICA MOSTRAR RESPETO HACIA LOS DEMÁS Y TENER INTEGRIDAD Y CONCIENCIA DE SÍ MISMO.

DIGNIDAD

DICHO ESTO, DIGNIDAD HUMANA SIGNIFICA QUE UN INDIVIDUO SIENTE RESPETO POR SÍ MISMO Y SE VALORA AL MISMO TIEMPO QUE ES RESPETADO Y VALORADO. IMPLICA LA NECESIDAD DE QUE TODOS LOS SERES HUMANOS SEAN TRATADOS EN UN PIE DE IGUALDAD Y QUE PUEDAN GOZAR DE LOS DERECHOS FUNDAMENTALES QUE DE ELLOS DERIVAN.

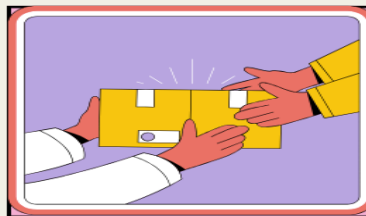

OBJETIVOS

LO QUE SE APRECI A SIMPLE VISTA



SUBJETIVOS

ASPECTOS INTERNOS Y PSICOLOGICOS

RESPONSABILIDAD SEGUN HANS Kelsen

EL CONCEPTO DE «RESPONSABILIDAD» ES, PROBABLEMENTE, UNO DE LOS MÁS UTILIZADOS POR LOS SERES HUMANOS. ASÍ, COTIDIANAMENTE, AL MANEJAR UN TEXTO LEGAL, LEER EL PERIÓDICO, OIR LOS NOTICARIOS Y TERTULIAS DE LAS EMISORAS DE RADIO Y DE TELEVISIÓN, ETC., ASÍ, PARA HANS Kelsen LA RESPONSABILIDAD ES LA RELACIÓN ENTRE LA SANCIÓN Y EL SUJETO SOBRE EL QUE ÉSTA RECAE.

¿QUÉ ES LA RESPONSABILIDAD?

ELA RESPONSABILIDAD ES LA CUALIDAD QUE TIENE AQUEL INDIVIDUO QUE CUMPLE SUS OBLIGACIONES O PROMESAS Y ASUME LAS CONSECUENCIAS DE SUS ACTOS, CUANDO LOS REALIZA DE MANERA CONSCIENTE E INTENCIONADA.

SIGNIFICA QUE UNA NORMA PROHIBA REALIZAR UNA CONDUCTA Y QUE LA PERSONA NO IMPORTANDO ELLO LA REALICE EN CONTRA DE LA PROPIA DISPO- SICIÓN, Y POR LO TANTO ES EL RESPONSABLE DE DICHA CONDUCTA



¿QUE ES LA BIOETICA?

LA BIOÉTICA ES LA RAMA DE LA ÉTICA DEDICADA A PROMOVER LOS PRINCIPIOS PARA LA CONDUCTA MÁS APROPIADA DEL SER HUMANO CON RESPETO A LA VIDA, TANTO DE LA VIDA HUMANA COMO DEL RESTO DE SERES VIVOS, ASÍ COMO AL AMBIENTE EN EL QUE PUEDEN DARSE CONDICIONES ACEPTABLES PARA LA MISMA.

