



**Nombre de alumno: Wendy Yarenni
Gómez López**

**Nombre del profesor: Hugo
Alexander Pérez López**

Nombre del trabajo: super nota

Materia: Ginecología

Grado: 8°

Grupo: Único

Comitán de Domínguez Chiapas a 07 de abril de 2024.

GINECOLOGÍA



*Retención placentaria:

Es considerada un fallo en la expulsión de la placenta, dentro de 12 a 24 horas más tarde a la expulsión del feto.

Es el resultado de numerosos factores como pudiera ser la deficiencia en vitaminas y minerales.

La prevención y predicción de la RP es difícil, sobre todo debido a la carencia de conocimiento

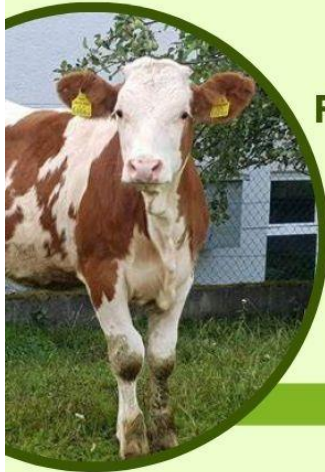

Prolapso uterino:

La pérdida parcial puede desarrollarse debido a ligamentos débiles como resultado de mantener a las vacas en pisos inclinados.

Si el prolapso es completo, el útero es una masa roja en forma de cono.

A ello contribuye la edad del animal, en las vacas jóvenes este órgano sigue siendo elástico, en las viejas, que trajó 8-9 terneros, pierde elasticidad y se cae.



Hipocalcemia

La hipocalcemia es una enfermedad metabólica que se manifiesta por presentar unos niveles de calcio en sangre bajos, que aparece entre 24 horas antes del parto hasta 4 días postparto

