

**NOMBRE DEL ALUMNO: Filadelfo domingo
ruiz hernandez**

**NOMBR DEL PROFESOR: Hugo Alexander
Pérez**

NOMBRE DEL TRABAJO: super nota

MATERIA: ginecología

GRADO: 8

GRUPO: LMVZ

SIGNOS INTERNOS Y EXTERNOS DE PREÑES EN

YEGUAS

Aproximadamente un mes antes de parir, las yeguas comienzan a presentar ciertos síntomas característicos como son la aparición de edema en la parte inferior del abdomen y el aumento de tamaño de las mamas. Estos signos son mucho más evidentes las 2 semanas antes del parto

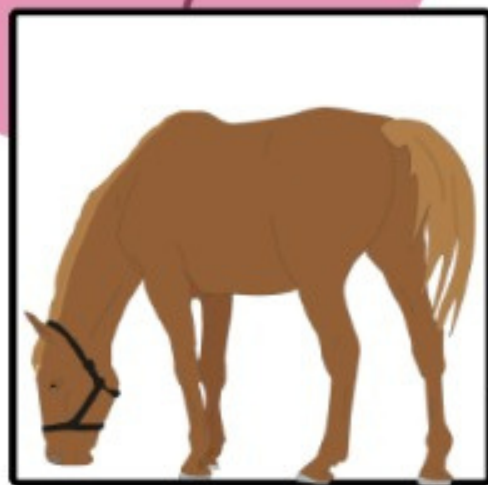

CERDAS

Si la cerda no muestra signos de estar en celo después de tres semanas de cubierta está preñada. La gestación dura 3 meses, 3 semanas y 3 días. La cerda necesita alimento abundante, rico en nutrientes, sobre todo al final de la gestación.

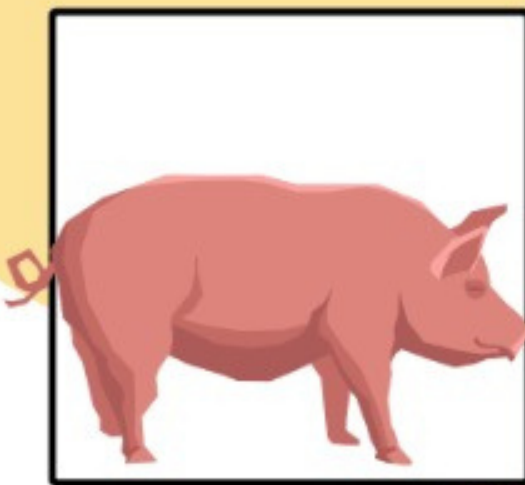

CANINO

Puede producirse una ligera secreción de flujo alrededor de un mes después del apareamiento.

Sus mamas pueden destacarse en color y tamaño unos treinta días después del apareamiento.

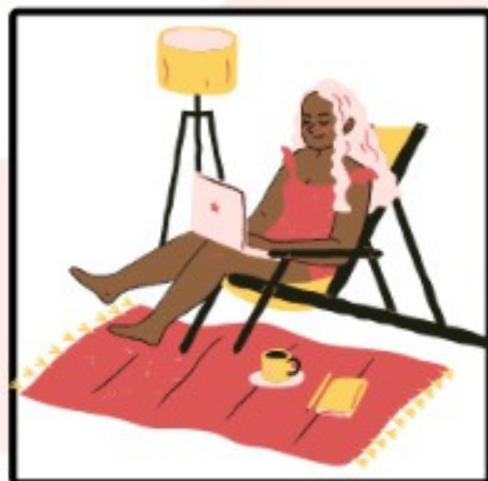

FELINO

Sus mamas aumentan de tamaño y enrojecen a los 15-18 días de gestación aproximadamente. La gata gestante puede atravesar una etapa de vómitos.

