



*Nombre del Alumno: Judith Guadalupe Pérez Martínez*

*Nombre del tema: enfermedades en terneros*

*Nombre de la Materia: patología y técnicas quirúrgicas En bovinos*

*Nombre del profesor: Mvz. Hugo Alexander Pérez López*

*Nombre de la Licenciatura: Medicina Veterinaria y Zootecnia*

*Cuatrimestre: 5° A*

## **NEUMONIA BOVINA**

**ES UNA ENFERMEDAD RESPIRATORIA COMUN EN EL GANADO VACUNO, QUE PUEDE SER CAUSADA POR BACTERIAS Y VIRUS. LOS SINTOMAS INCLUYE FIEBRE, TOS, Y DIFICULTAD PARA RESPIRAR. COMO PREVENCIÓN ES LA VACUNACIÓN Y EL MANEJO DE LOS ANIMALES ENFERMOS.**

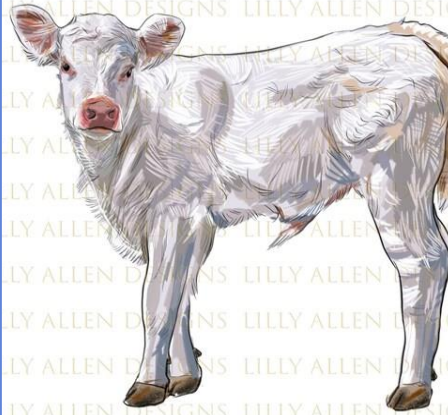

## **ANAPLASMOSIS**

**LA ANAPLASMOSIS ES UNA ENFERMEDAD CAUSADA POR ANAPLASMA MARGINALE, TRANSMITIDA POR GARRAPATAS QUE PUEDE CAUSAR ANEMIA Y PROBLRMAS DE COAGULACION EN EL GANADO VACUNO.**

# **ENFERMEDAD ES EN TERNEROS**

## **FIEBRE AFTOSA**

**ES UNA ENFERMEDAD VIRAL ALTAMENTE CONTAGIOSA QUE PUEDE AFECTAR A LOS ANIMALES DE PEZUÑA PARTIDA INCLUYENDO EL GANADO VACUNO. LA ENFERMEDAD PUEDE CAUSAR FIEBRE, AMPOLLAS EN LA BOCA, PEZUÑAS, Y PERDIDA DE PESO, EN LA PREVENCIÓN INCLUYE LAS VACUNAS Y EL CONTROL DE LA MOVILIZACIÓN DEL GANADO. ENCEFALO**

## **ENCEFALOPATIA ESPONGIFORME BOVINA.**

**ES UNA ENFERMEDAD NEURODEGENERATIVA CAUSADA, SEGÚN OPINIÓN MAYORITARIA POR PROTEÍNAS ANORMALES DENOMINADAS PRIONES QUE SE ACUMULAN EN EL CEREBRO Y EN LA MEDULA ESPINAL DEL GANADO VACUNO. SU ETIOLOGÍA Y PATOGENIA ESTA TODAVÍA AVNZANDO LENTAMENTE.**

## **DONDE SE LOCALIZA**

En El Suelo Y En El Estiércol  
Estando Ligada La  
Enfermedad A Zonas Donde  
Existen Explotaciones De  
Producción

## **SINTOMAS**

- Temperatura alta
- Separación de la manada
- Contracción de músculos
  - Rigidez en el cuello
- Dificultad de movimiento

## **¿QUE ES?**

**ES UNA ENFERMEDAD LETAL QUE  
SE CARACTERIZA POR RIGIDEZ  
MUSCULAR Y MUERTE POR  
AFIXIA.**

# **TETANOS**



## **TRATAMIENTO**

Hace el uso de penicilinas y  
antibióticos

## **EL TÉTANO ACTÚA COMO TRES FASES ...**

Leve  
Moderada  
Grave

## **TRANSMISIÓN**

Se contrae a través de una  
herida profunda que se  
contamina con el organismo

## **DETECCIÓN DE LA ENFERMEDAD**

Basándose en un examen  
físico, los antecedentes  
médicos y vacunación.

## **CONTROL Y PREVENCIÓN**

Existe una vacuna con  
toxóide tetánico efectiva.

ES UNA BACTERIA DEL GENERO CLOSTRIDIUM QUE SE MULTIPLICA EN EL INTESTITO

¿QUE ES?

La Enteritis O Inflamación Del Intestino Se Presenta En Diferentes Etapas Reproductivas en bovinos.

TRANSMISION

A través de la ingestión de esporas de clostridium perfringes

- cambios de dieta
- estrés

## ENTERITIS NECROTICAS



**Clostridium Perfringes**  
Es Un Bacilo Anaerobio, Esporulado, Se Multiplica Y Produce Diferentes Toxinas Que Pasan A La Sangre

SINTOMAS

° INQUIETUD

- DIARREA LIQUIDA
- FIEBRE
- MUERTE SUBITA

PATOGENIA

Ocurre cuando el .C prefiere prolifera en un alto numero en el intestino produciendo un exceso de toxinas

TRATAMIENTO

USO DE PENICILINAS O ANTIBIOTICOS DE DOSIS ALTA Y ADMINISTRACION DE ANALGESICOS

DIAGNOSTICO

Pruebas de laboratorio, la necropsia post-mortem.