



Super-nota

*Nombre del Alumno: Judith Guadalupe Pérez Martínez*

*Nombre del tema: técnicas quirúrgicas en bovinos*

*Parcial: 4°*

*Nombre de la Materia: patología y técnicas quirúrgicas en bovinos.*

*Nombre del profesor: Hugo alexander Pérez López*

*Nombre de la Licenciatura: Medicina Veterinaria y Zootecnia.*

*Cuatrimestre: 5° A*

Esto puede ser causado por un ternero en un parto distocia, esto genera una comunicación patológica entre el recto y la vagina

## CORRECCION DE FISULA RECTO VAGINAL



### Pruebas para identificar fístulas

1. Tomografía computarizada. La tomografía computarizada del abdomen y la pelvis da más detalles que una radiografía estándar. ...
2. Resonancia magnética. Esta prueba permite obtener imágenes de los tejidos blandos del cuerpo. ...

Se extirpa el túnel de la fístula y se reparan los tejidos del ano y la vagina.

# Enucleación

Este procedimiento consiste en la remoción quirúrgica del globo ocular y de un tramo del nervio óptico, dejando tejido adiposo y músculos. Conozca las causas y patologías que pueden conducir a realizar esta práctica para preservar la vida del animal.

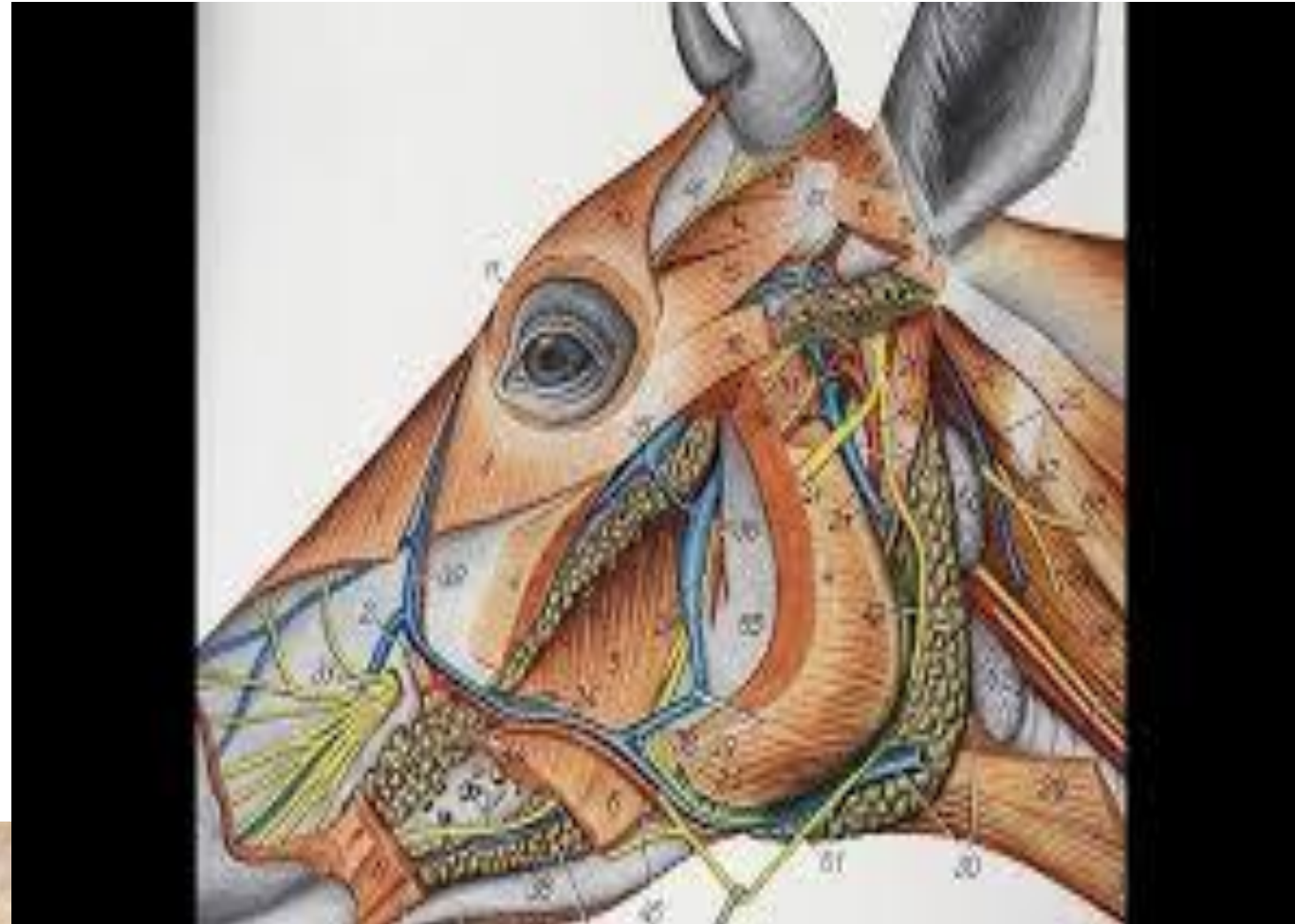

se utiliza en casos de neoplasias intraoculares, donde se extraen completamente los músculos, las serosas y conjuntivas que llenan la cavidad orbitaria.

produce por la *Moraxella Bovis* asociada con *Neisseria Spp.*, *Mycoplasma spp.* y *Chlamidya spp.*; tumores de células escamosas o golpes en el ojo.



La enucleación en bovinos se realiza debido a neoplasias intraoculares, traumatismos con perforación grave e incluso endoftalmitis o panoftalmia (hinchazones del globo ocular o de todo el ojo) por malas prácticas quirúrgicas.

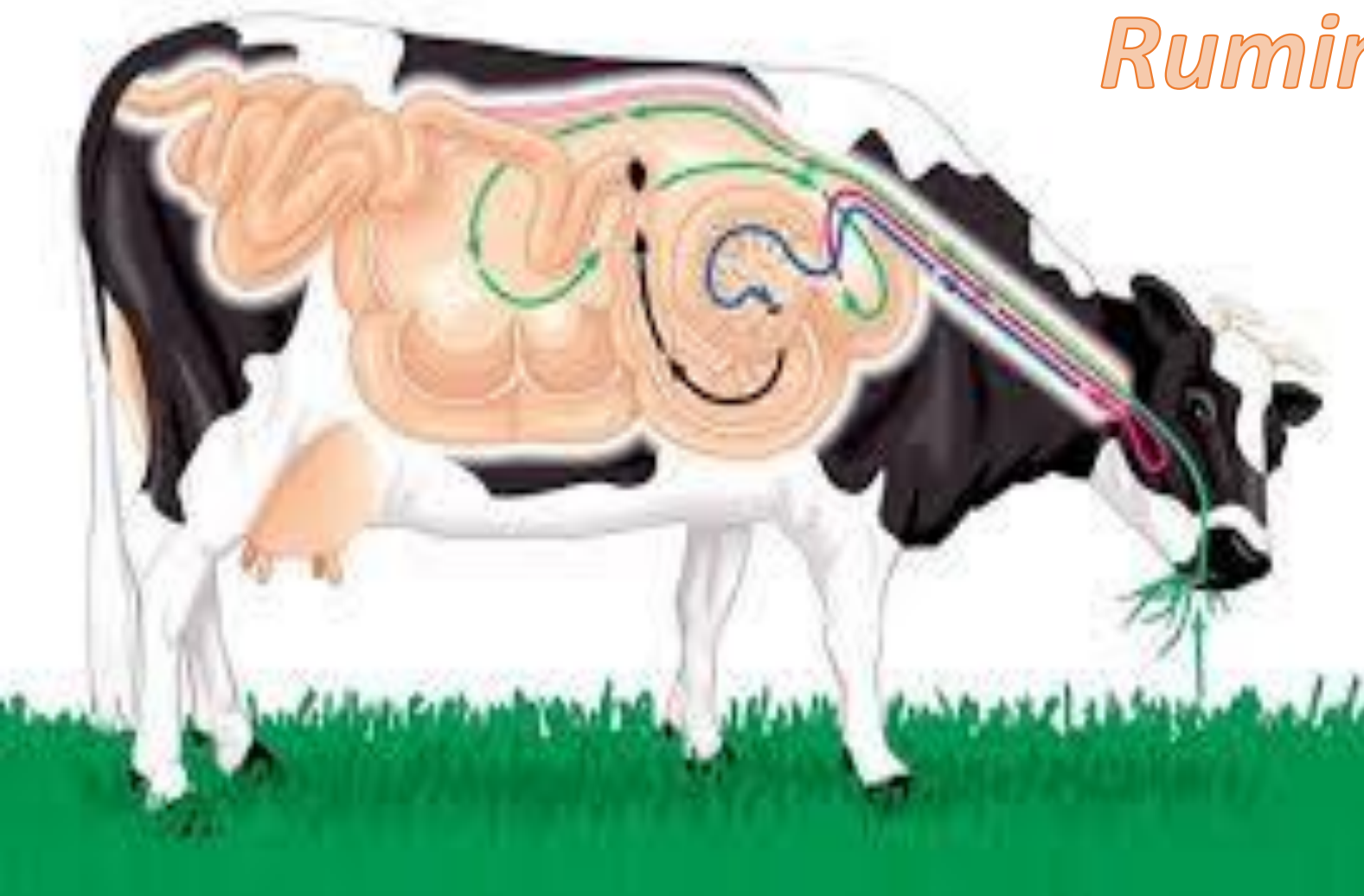

## Ruminotomía

es una técnica que se implementa en los bovinos para estudiar su proceso digestivo y para encontrar elementos

Le acompañarían otros síntomas como deshidratación, atonía ruminal, disminución de las heces y de la producción láctea.

se inicia con una sedación para tranquilizar al animal, luego anestesia local o bloqueo paravertebral y luego bloqueo con el anestésico locales en la zona que se va a intervenir.

# Desviación del pene

es una causa común de dificultad o incapacidad para la cópula y la pérdida de la libido.

Desviación subcutánea lateral del pene para toros calentadores Incidimos la piel con bisturí siguiendo la marca.

como diferentes tipos de tumores se presentan en el prepucio del área peneana.



# Cesárea

La cesárea es una incisión a través de la pared abdominal al interior del abdomen para aislar el útero.

Se realiza otra incisión en el útero para sacar al ternero.



La cesárea en bovinos está indicada cuando la expulsión del producto es difícil, imposible o cuando el proceso del parto no puede completarse

siempre antes de efectuar una cesárea, es necesario realizar una exploración vaginal y si se cree conveniente, también rectal

