



NOMBRE DEL DOCENTE: Hugo Alexander Pérez López

NOMBRE DE LA ALUMNA: Andrea Guadalupe Gómez Moreno

NOMBRE DE LA MATERIA: patología y técnicas quirúrgicas en bovinos

NOMBRE DEL TRABAJO: Súper nota

CUATRIMESTRE: 5

GRUPO: A

COMITÁN DE DOMÍNGUEZ CHIAPAS A 07 DE FEBRERO DE 2024

Onfaloflebitis

Patologías más comunes en terneros

Causas: al momento del nacimiento del bovino, está expuesto a diferentes bacterias

Tratamiento: Como es una enfermedad que se da en el nacimiento, se necesita suministrarle calostro para evitar infecciones respiratorias y digestivas, en caso de onfaloflebitis administrar antibióticos

Es la inflamación de la vena umbilical de los terneros, son causadas por la falta de higiene en el posparto y en las granjas

Síntomas: El animal puede presentar episodios febriles y depresión. Cuando se empiezan a tornar más severos el animal presenta ojos inflamados, lagrimeo y posteriormente la postración hasta la muerte.



Diarrea neonatal, es una enfermedad que afecta a los bovinos especialmente a las tres semanas de vida

A. E: virus rotavirus, coronavirus, bacteria E. coli

Síntomas: Los animales están echados, con ligera depresión, no quiere lactar y la diarrea es acuosa y amarillenta

Transmisión: Ocurre por vía- oral en los primeros días de vida

Tratamiento: oral con antibióticos, protectores de mucosa



La peste boba: Es una infección que se produce por el deficiente manejo de las crías, a los pocos días de nacidos

A. E: Causada por gérmenes inofensivos, como las bacterias E.coli

Síntomas: los animales se muestran decaídos, con la cabeza baja y los ojos semicerrados. En la forma sobre-aguda los animales, pierden inmediatamente el apetito, los ojos se les hunde, el pelo se les eriza y la fiebre les sube de 41 a 42 c grados

Tratamiento: Gentamicina



Enteritis necrótica

Es una enfermedad causada por las toxinas de clostridium perfringens, un bacilo bacteriano esporulado

Síntomas: La enteritis necrótica aparece de repente, y a veces la única manifestación es la muerte súbita sin ningún síntoma previo

Prevención: realizar el mantenimiento regular de los sistemas de almacenamiento y dispensación del pienso, llevar a cabo controles de vermes.

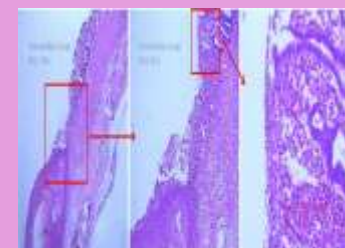

Tétanos: Es una enfermedad altamente letal que se caracteriza por rigidez muscular y muerte por asfixia

A.E: Clostridium tetani

Síntomas: rigidez y convulsiones tónico-clónicas, protrusión del tercer párpado, trismo mandibular, postración y dificultad respiratoria

Tratamiento: Antibióticos parenterales, suero, sedantes y relajantes musculares



Figura 1. MSUD Ternera Fidei Harford de 5 días de edad en decúbito lateral con anemiasis dorsocentral; nudo de madero; nudo e cólicos NP 21

