



UNIVERSIDAD DEL SURESTE

**Nombre del alumno:**

Yaneli Guadalupe De León Méndez

**Nombre del profesor:**

Alejandra Torrez

**Nombre del trabajo:**

Súper Nota

**Materia:**

Trabajo Social En El Adulto

**Grado:**

8° Cuatrimestre

**Grupo:**

“A”

Palenque Chiapas a 12 de febrero del 2023



# CAMBIOS CONDUCTUALES, COGNOSCITIVOS Y DE PERSONALIDAD EN LA ETAPA DE LA SENECTUD

## CAMBIOS FÍSICOS EN LA EDAD ADULTA

**Vista:** Hipermetropía estable a los 60 años, dificultades para percibir la profundidad, el color y los cambios abruptos de la luz; sensibilidad a la luz intensa y ceguera nocturna, cataratas, áreas nubosas y opacas que causan visión borrosa, ceguera o glaucoma.

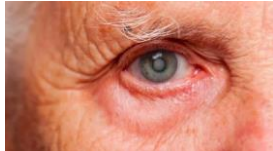

**Oído:** Dificultades para escuchar sonidos de alta frecuencia, pérdida moderada o grave del oído, desorientación espacial y pérdida de equilibrio.



**Fuerza:** Disminuye claramente y se limita a ciertas actividades; la coordinación puede volverse "torpe", la persona necesita más tiempo para reaccionar a un estímulo (el procesamiento de la información es lento).



**Piel:** Se vuelve más pálida y manchada, adopta una textura parecida al pergamino,



**Cabello:** Se torna más delgado y de color gris-blanco, canicie y calvicie.



**Estatura:** Disminuye porque los discos de la columna se atrofian.



**Sueño:** Se tiende a despertar durante la noche y a presentar dificultad para volver



## Bibliografía

Antología. Trabajo social en el adulto. Unidad IV. Cambios conductuales, cognoscitivos y de personalidad en la etapa de la senectud. Paginas 80-82.