



Mi Universidad

SUPER NOTA

NOMBRE DEL ALUMNO: ALBA JUDITH TORRES TOVILLA

NOMBRE DEL TEMA: EL TRABAJADOR SOCIAL Y LA FAMILIA (COMO FUENTES PRIMORDIALES PARA EL ADULTO MAYOR)

NOMBRE DE LA MATERIA : TRABAJO SOCIAL EN EL ADULTO

NOMBRE DEL PROFESOR: ALEJANDRA TORRES LOPEZ

NOMBRE DE LA LICENCIATURA: TRABAJO SOCIAL Y GESTION COMUNITARIA

CUATRIMESTRE: 8VO GRUPO: "A"

EL TRABAJO SOCIAL Y LA FAMILIA

Papel positivo de las redes familiares, sociales y comunitarias en el bienestar general y la salud de las personas mayores, como parte del envejecimiento activo correspondiente a la alta participación social.



CONDICIONADO

El „sentirse necesario“ es uno de los predictores de longevidad.



Roles Familiares



La familia, como institución social básica, posee una diversidad de roles sociales que la mayor parte de sus componentes van ocupando a lo largo de su vida: Hijo/a; Padre/Madre; Abuelo/a; Bisabuelo/a.

Cambio de roles en las siguientes generaciones (reciprocidad)

La mayoría de los nietos parece manifestar un fuerte afecto hacia sus abuelos.

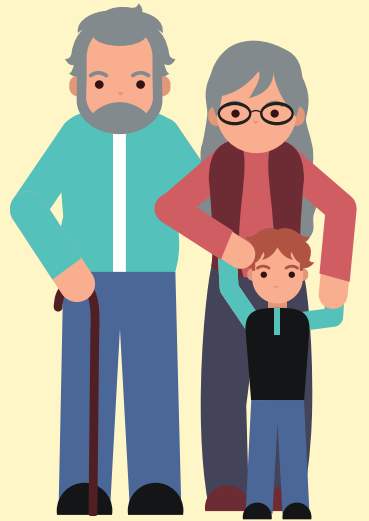

La disciplina de trabajo social busca principalmente promover el cambio, involucrar a las personas y su entorno para hacer frente a los desafíos de la vida y aumentar el bienestar.

Factores de Bienestar

Intervención de la trabajadora social en geriatría es buscar el bienestar, promover los cambios sociales necesarios para garantizar la atención necesaria y proteger a la persona mayor con trastornos asociados a la vejez.

ELLOS

Aislamiento social, falta de cuidados personales, falta de higiene, mala atención, distancia emocional de los hijos, soledad, desprotección, sentimientos de tristeza por ser una “carga” para los suyos.

FAMILIA

Miedos, inseguridades en cuanto al cuidado, sobrecarga, 'burnout', situaciones límite en cuanto al estado físico y emocional, sentimiento de culpa, e impotencia por no poder atender a sus mayores

