



**Nombre de alumno: Samuel Alfredo
león Reséndiz**

**Nombre del profesor: Luis Ángel
Flores .**

Nombre del trabajo: súper nota

Materia: PSICOLOGIA CLINICA.

Grado: 5to Cuatrimestre.

Grupo: virtual

REFERENCIAS BIBLIOGRAFICAS

Antología psicología clínica UDS -LC-LPS505

PSICOLOGIA CLINICA

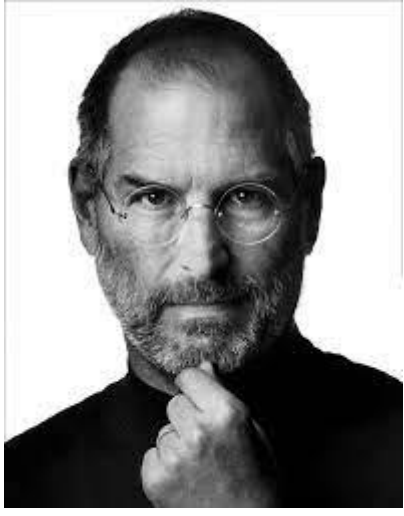

¿Qué es la PSICOLOGIA CLINICA ?

En este momento sería muy comodo, enunciar una definición clara, fácil de recordar y aceptada por todo mundo de lo que es la Psicología clínica, erp estos son dos definiciones

1.- La especialidad de Psicología clínica se puede definir como una rama de la Psicología que investiga y aplica los principios de la Psicología a la situación única y exclusiva del paciente, para reducir sus tensiones y ayudarlo a funcionar en forma eficaz y con mayor sentido. (Goldenberg, 1973, p. 1)

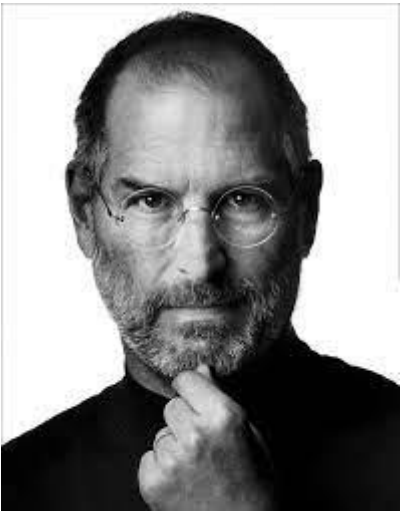

¿cuales son ANTECEDENTES LA PSICOLOGIA CLINICA?

Aunque las raíces históricas de la Psicología estaban en la Filosofía, y aunque muchos de los primeros psicólogos se preocupaban por problemas filosóficos como el de las relaciones entre espíritu y cuerpo, esta disciplina enfocó estos y otros aspectos de la conducta humana por medio de investigaciones, utilizando como método las armas poderosas de la ciencia: la observación y la experimentación. Así, la historia original de la Psicología, que comienza "oficialmente" con el laboratorio de Psicología de Wundt en la Universidad de Leipzig, en 1879, se identifica con la historia de la Psicología experimental. En el momento en que comenzó a surgir la Psicología clínica, unos 17 años después de que Wundt fundara su laboratorio, ya estaba establecida la tradición de la investigación.

Desde los inicios de la historia, el ser humano ha tenido que enfrentarse con el problema que representa la conducta que se considera inapropiada, poco usual, extraña, inesperada, perturbada o aparentemente irracional. Pasar revista a las explicaciones y actitudes para tratar ese problema, que han ido apareciendo y desapareciendo a lo largo de los siglos, es una lectura apasionante



¿cuáles son las BASES CIENTIFICAS DE LA PSICOLOGIA CLINICA?

La Psicología se consideraba ya como ciencia, y algunos psicólogos estaban comenzando a aplicar los métodos científicos al estudio de las diferencias individuales. Además, la consideración dinámica del comportamiento estaba por surgir en psiquiatría, abriendo nuevos y amplios campos a los psicólogos que se interesaban en las desviaciones del comportamiento. El primer psicólogo clínico reconocido como tal apareció en este contexto histórico. Se trata de un americano de nombre Lightner Witmer. Antes de recibirse, estudió en la Universidad de Pennsylvania, bajo la dirección de James McKeen Cattell, y después de graduarse en 1888 siguió los pasos de su famoso maestro, yendo a Leipzig para preparar su doctorado en Psicología con Wundt. Witmer recibió su doctorado en 1892 y fue nombrado director del laboratorio de psicología de la Universidad de Pennsylvania, que había quedado sin titular el mismo año, al incorporarse Cattell a la Universidad de Columbia. En 1897, la clínica inauguró sus cursos de formación con un curso de verano de cuatro semanas sobre Psicología infantil. Consistía en estudio de casos, instrucciones para aplicar las pruebas de

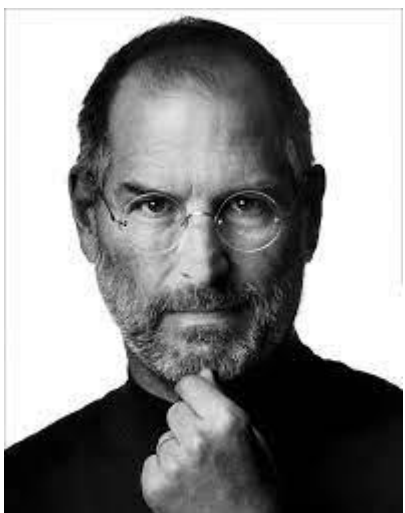

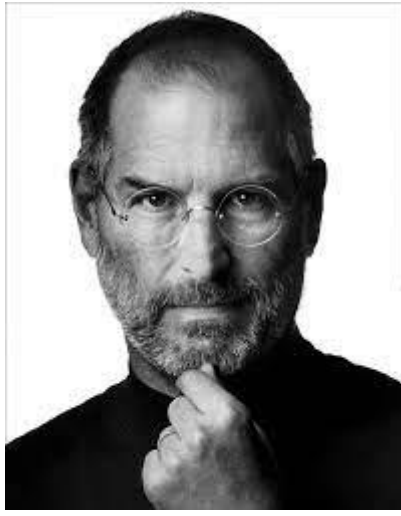

¿SALUD MENTAL EN MEXICO?



México existen muchos y graves problemas de salud mental que han sido pobremente atendidos. Los trastornos depresivos y la ansiedad son los trastornos mentales más frecuentes en la consulta de los tres niveles de atención, 1.6% de la población adulta ha intentado suicidarse, la tasa de suicidio en los últimos 20 años se ha incrementado en 125%. Según González et al. (2003) 18% de la población urbana, entre 18 y 64 años de edad, sufre de trastornos afectivos, principalmente depresión.

Aunque en México los problemas de salud mental en la infancia no son identificados se calcula que 7% de la población entre los 3 y 12 años de edad se encuentra afectada, por ejemplo, en las escuelas de educación especial de la Secretaría de Educación Pública (SEP), se atienden anualmente aproximadamente a 140 mil niños con problemas de aprendizaje.

Además, las cárceles mexicanas están llenas de enfermos mentales, muchos indigentes son enfermos mentales sin atención y en el ámbito rural se esconde y es motivo de vergüenza tener un familiar con algún trastorno mental. De todas las personas afectadas, una gran proporción no recibe atención especializada debido a las limitaciones en la infraestructura de los servicios de salud mental; la demanda de atención es muy grande y existe un reducido número de especialistas y personal de salud mental.