Mapa Conceptual

Nombre del Alumno: José Rodolfo Santiago López

Nombre del tema: reanimación neonatal

Nombre de la Materia: patología del niño y del adolecente

Nombre del profesor: Marcos Jhodany Arguello Gálvez.

Nombre de la Licenciatura: Enfermería

Cuatrimestre: quinto

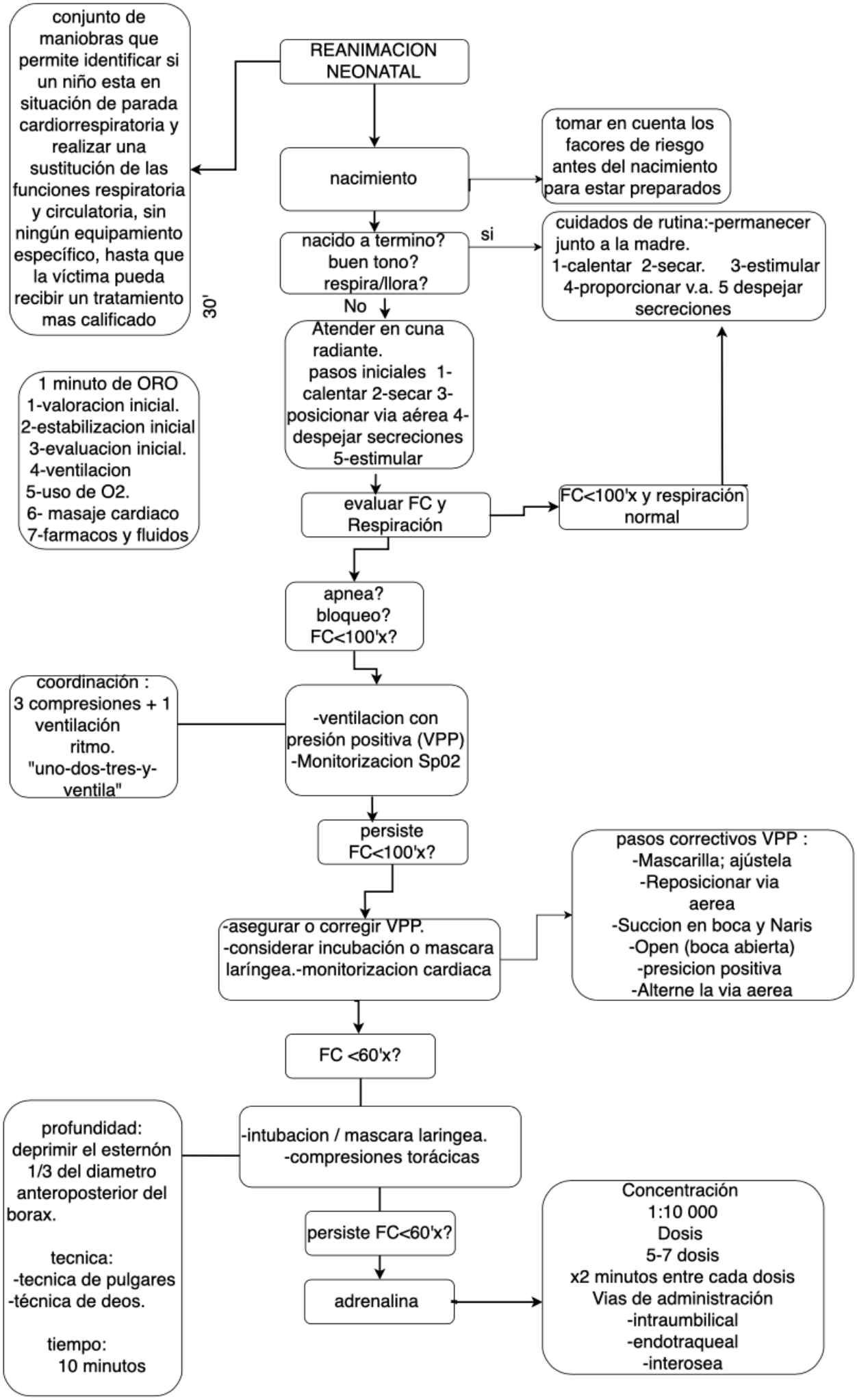
REANIMACION NEONATAL
conjunto de maniobras que permite identificar si un niño esta en situación de parada cardiorrespiratoria y realizar una sustitución de las funciones respiratoria y circulatoria, sin ningún equipamiento específico, hasta que la víctima pueda recibir un tratamiento mas calificado
30'
nacimiento
tomar en cuenta los facores de riesgo antes del nacimiento para estar preparados
nacido a termino? buen tono? respira/llora?
si
cuidados de rutina:-permanecer junto a la madre. 1-calentar 2-secar. 3-estimular 4-proporcionar v.a. 5 despejar secreciones
No
Atender en cuna radiante. pasos iniciales 1-calentar 2-secar 3-posicionar via aérea 4-despejar secreciones 5-estimular
1 minuto de ORO
1-valoracion inicial.
2-estabilizacion inicial
3-evaluacion inicial.
4-ventilacion
5-uso de O2.
6- masaje cardiaco
7-farmacos y fluidos
evaluar FC y Respiración
FC<100'x y respiración normal
apnea? bloqueo? FC<100'x?
coordinación : 3 compresiones + 1 ventilación ritmo. "uno-dos-tres-y-ventila"
-ventilacion con presión positiva (VPP) -Monitorizacion Sp02
persiste FC<100'x?
pasos correctivos VPP : -Mascarilla; ajústela -Reposicionar via aerea -Succion en boca y Naris -Open (boca abierta) -presicion positiva -Alterne la via aerea
-asegurar o corregir VPP. -considerar incubación o mascara laríngea.-monitorizacion cardiaca
FC <60'x?
profundidad: deprimir el esternón 1/3 del diametro anteroposterior del borax.
tecnica: -tecnica de pulgares -técnica de deos.
tiempo: 10 minutos
-intubacion / mascara laringea. -compresiones torácicas
persiste FC<60'x?
adrenalina
Concentración 1:10 000
Dosis 5-7 dosis
x2 minutos entre cada dosis
Vias de administración
-intraumbilical
-endotraqueal
-interosea