



Profesora: María del Carmen López Silva .

Grado: 5B

Materia: Enfermería del niño y adolescente

Alumna: Marení palacios Santiago

primer actividad del niño y adolescente

cuadro sinóptico

fecha limite: 11 de marzo 2024.

enfermería del: cuidado del niño y adolescente

EL NIÑO Y LA FAMILIA!

INTERVENCIONES DE ENFERMERIA

EL NIÑO Y LA FAMILIA

1. Evaluación del Niño

- Datos demográficos (edad, género)
- Historia clínica y antecedentes médicos
- Estado de salud actual
- Desarrollo físico, emocional y cognitivo
- Evaluación de signos vitales y parámetros fisiológicos

- Planificación y administración de cuidados centrados en el niño y la familia
- Educación y asesoramiento sobre la salud del niño y prácticas de cuidado en el hogar
- Promoción de la salud y prevención de enfermedades
- Apoyo emocional y psicosocial a la familia durante el proceso de atención médica
- Coordinación de servicios y derivaciones según sea necesario

1. Evaluación de Resultados

- Monitoreo del estado de salud del niño y la respuesta a las intervenciones de enfermería
- Evaluación de la adaptación familiar y la capacidad para manejar la situación de salud del niño
- Identificación de necesidades no cubiertas y ajustes en el plan de cuidados según sea necesario

1. Familia

- Identificación de los miembros de la familia y sus roles
- Historia familiar y antecedentes de salud relevantes
- Dinámica familiar (comunicación, interacciones, apoyo mutuo)
- Recursos familiares (financieros, sociales, emocionales)
- Red de apoyo externo (servicios comunitarios, grupos de apoyo)

Niño y adolescente tema 2

Aspecto Niño/Adolescente

Edad

0-12 años

13-18 años

Desarrollo físico

En crecimiento y desarrollo rápido

Experimenta cambios físicos y hormonales

Desarrollo cognitivo

Desarrolla habilidades cognitivas básicas

Desarrolla habilidades de pensamiento abstracto y crítico

Socialización

Dependiente de la familia y cuidadores

Explora la independencia y las relaciones sociales fuera de la familia

Educación

Primaria y secundaria temprana

Secundaria y preparatoria

Autonomía

Dependiente en muchas actividades

Busca autonomía en decisiones y acciones

Identidad

En desarrollo, influenciada por la familia

Explora y desarrolla su identidad propia

Salud

Enfoque en la prevención y la atención primaria

Mayor conciencia sobre la salud y el bienestar



enfermería del: cuidado del niño y adolescente

MEDIO SOCIAL, DINÁMICA FAMILIAR, FORMAS DE PRODUCCIÓN, MOVILIDAD SOCIAL, PROCESO DE URBANIZACIÓN, SERVICIO SANITARIO ASISTENCIAL Y CULTURAL.

1. Evaluación de Resultados

- Monitoreo del estado de salud del niño y la respuesta a las intervenciones de enfermería
- Evaluación de la adaptación familiar y la capacidad para manejar la situación de salud del niño
- Identificación de necesidades no cubiertas y ajustes en el plan de cuidados según sea necesario

Medio ambiente
flora y fauna

1. **Medio Social:** El entorno en el que una persona vive, incluyendo factores como el nivel socioeconómico, la educación, la cultura, las normas sociales y las redes de apoyo comunitario.
2. **Dinámica Familiar:** Las interacciones, roles y relaciones dentro de una familia, que pueden influir en el bienestar emocional y físico de sus miembros. Esto incluye la comunicación, el apoyo emocional, la resolución de conflictos y la distribución de responsabilidades.

1. **Formas de Producción:** El sistema económico y las estructuras laborales de una sociedad, que determinan cómo se produce, distribuye y consume la riqueza. Esto puede incluir la agricultura, la industria, el comercio y los servicios.
2. **Movilidad Social:** La capacidad de las personas para cambiar de posición social dentro de una sociedad a lo largo de su vida. Esto puede ser ascendente (mejora de posición social) o descendente (deterioro de posición social) y puede estar influenciado por factores como la educación, el empleo, la herencia y las oportunidades económicas.
3. **Proceso de Urbanización:** El crecimiento y desarrollo de áreas urbanas, incluyendo la migración de personas del campo a la ciudad, la expansión de la infraestructura urbana, el cambio en los patrones de ocupación del suelo y los impactos sociales, económicos y ambientales asociados.
4. **Servicio Sanitario Asistencial:** El sistema de atención médica disponible para una población, que incluye hospitales, clínicas, consultorios médicos, servicios de emergencia, programas de prevención y promoción de la salud, así como acceso a medicamentos y tecnologías médicas

Medio Ambiente

El entorno físico que rodea a los seres vivos, incluyendo el aire, el agua, el suelo y los factores climáticos.

Flora

La vegetación presente en un área específica, que incluye plantas, árboles, arbustos, hierbas y otras formas de vida vegetal.

Fauna

La vida animal en un ecosistema, que incluye mamíferos, aves, reptiles, anfibios, peces, insectos y otros organismos.

Interacciones

Las relaciones e interacciones entre el medio ambiente, la flora y la fauna, incluyendo la dependencia mutua para la supervivencia y la influencia de factores ambientales en la distribución y diversidad de las especies.

Impacto Humano

El efecto de las actividades humanas en el medio ambiente, la flora y la fauna, como la deforestación, la contaminación, la urbanización y el cambio climático.

Conservación

Los esfuerzos para proteger y preservar el medio ambiente, la flora y la fauna, incluyendo la creación de áreas protegidas, la restauración

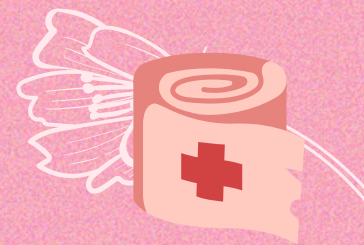

Medidas preventivas:

Las medidas preventivas son acciones tomadas para evitar que ocurran eventos no deseados o para reducir su impacto en caso de que ocurran. Aquí hay algunas medidas preventivas comunes en diferentes áreas:

1. Salud y Seguridad:

- Mantener una dieta balanceada y realizar ejercicio regularmente.
- Practicar buenos hábitos de higiene, como lavarse las manos regularmente.
- Vacunarse según las recomendaciones médicas.

